SISTEMA UNIFICADO ESTADUAL DE SANIDADE AGROINDUSTRIAL FAMILIAR, ARTESANAL E DE PEQUENO PORTE

Diego Viedo Facin

Médico Veterinário

Fiscal Estadual Agropecuário

Chefe da DIPOA

Porto Alegre, 25 de outubro de 2018

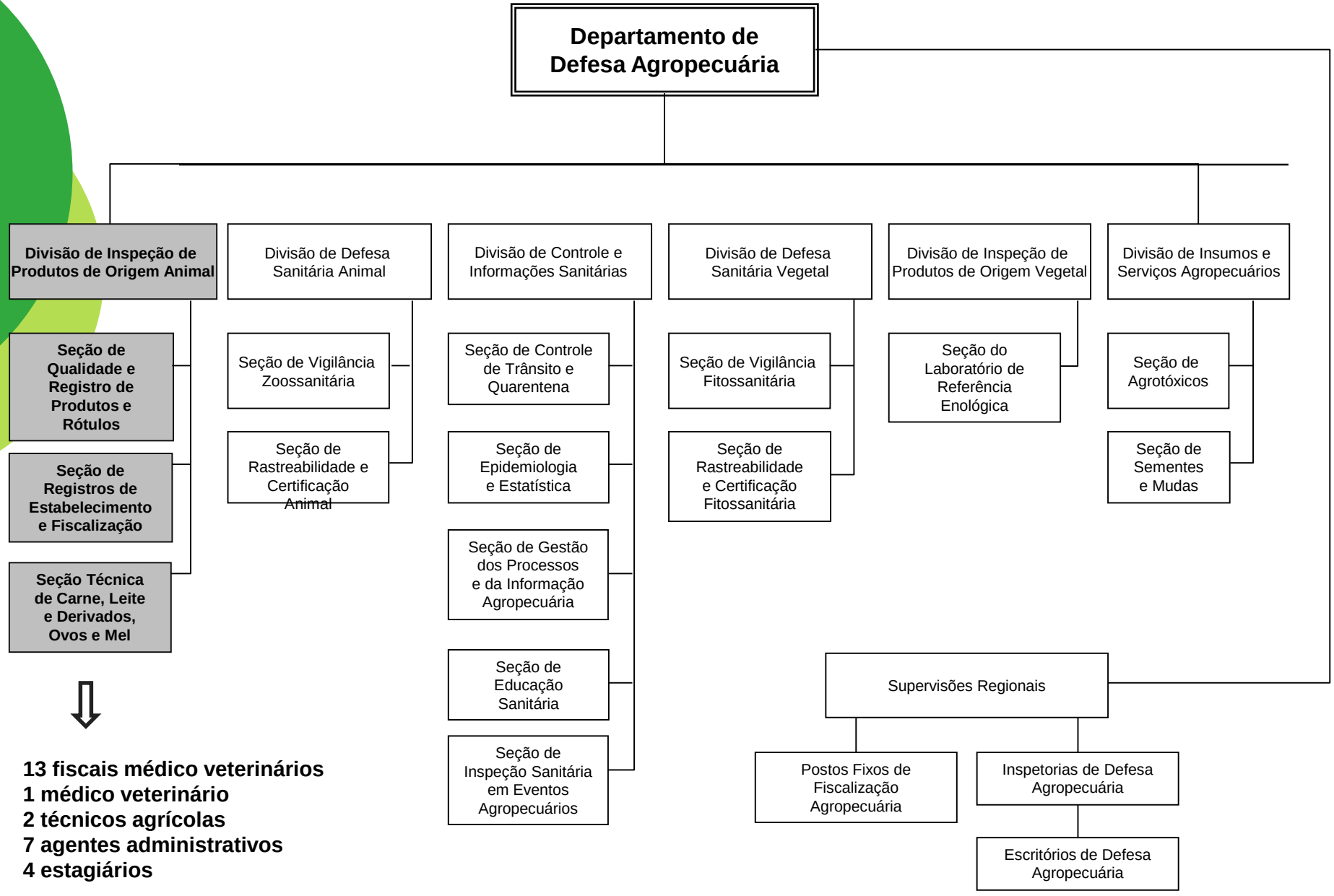
Departamento de Defesa Agropecuária
Divisão de Inspeção de Produtos de Origem Animal
Divisão de Defesa Sanitária Animal
Divisão de Controle e Informações Sanitárias
Divisão de Defesa Sanitária Vegetal
Divisão de Inspeção de Produtos de Origem Vegetal
Divisão de Insumos e Serviços Agropecuários
Seção de Qualidade e Registro de Produtos e Rótulos
Seção de Registros de Estabelecimento e Fiscalização
Seção Técnica de Carne, Leite e Derivados, Ovos e Mel
Seção de Vigilância Zoossanitária
Seção de Rastreabilidade e Certificação Animal
Seção de Controle de Trânsito e Quarentena
Seção de Epidemiologia e Estatística
Seção de Gestão dos Processos e da Informação Agropecuária
Seção de Educação Sanitária
Seção de Inspeção Sanitária em Eventos Agropecuários
Seção de Vigilância Fitossanitária
Seção de Rastreabilidade e Certificação Fitossanitária
Seção do Laboratório de Referência Enológica
Seção de Agrotóxicos
Seção de Sementes e Mudas
Supervisões Regionais
Postos Fixos de Fiscalização Agropecuária
Inspetorias de Defesa Agropecuária
Escritórios de Defesa Agropecuária
13 fiscais médico veterinários
1 médico veterinário
2 técnicos agrícolas
7 agentes administrativos
4 estagiários

SISTEMA UNIFICADO ESTADUAL DE SANIDADE AGROINDUSTRIAL FAMILIAR, ARTESANAL E DE PEQUENO PORTE

O quê faz a DIPOA (Divisão de Inspeção de Produtos de Origem Animal)?

- ***Inspeção e fiscalização em 224 estabelecimentos registrados (95 permanente e 129 periódica);***
- ***157 fiscais médicos veterinários***
- ***55 Auditores BPF***
- ***12 Auditores SISBI/SUSAF***
- ***Auditorias orientativas e de inclusão do SISBI;***
- ***Auditorias orientativas, de inclusão e manutenção do SUSAF;***
- ***Cursos de capacitação aos médicos veterinários dos SIMs;***
- ***Manutenção do SISBI (prerrogativas da IN 36).***

SISTEMA UNIFICADO DE ATENÇÃO À SANIDADE AGROPECUÁRIA

SISBI

SISTEMA BRASILEIRO DE INSPEÇÃO DE PRODUTOS DE ORIGEM ANIMAL

- **Base legal**

- **Lei Nº 7889/89**
- **Lei Nº 8171/91**
- **Lei Nº 9712/98**
- **Decreto Nº 5741/2006**
- **Decreto Nº 7.216/2010**
- **IN Nº 36 de 20/07/2011**
- **Lei Nº 13.825/11**
- ~~***Decreto Nº 49.340/12***~~ ***(Revogado)***
- ***IN Nº 02 de 20/02/2013***
- **IN Nº 06 de 30/09/2013**
- ***Decreto Nº 54.189/2018***
- ***IN Nº 10/2018***

IN 02, de 20 fevereiro 2013 Auditoria

- **I – Infra-estrutura administrativa *(recursos humanos, estrutura física, sistemas de informação, infra-estrutura para o desenvolvimento dos trabalhos, banco de dados de cadastro, aprovação de projetos e rotulagem)***
- **II – Inocuidade dos produtos de origem animal *(atividades de inspeção tecnológica e higiênico-sanitária e ferramentas de autocontrole)***
- **III – Qualidade dos produtos de origem animal *(rotulagem e processos de produção e regulamentos técnicos de identidade e qualidade RTIQs)***
- **IV – Prevenção e combate à fraude econômica *(rede laboratorial para análises físico-químicas)***
- **V – Controle ambiental *(regularidade ambiental)***

Decreto Nº 54.189 de 14/08/2018

Art. 17. Inc. III.

§ 1º Fica autorizado o credenciamento ao SUSAF/RS para os estabelecimentos registrados nos Serviços de Inspeção Municipal que se enquadrarem na exigência de inspeção periódica.

§ 2º Os estabelecimentos matadouros ou frigoríficos, mesmo registrados no Serviço de Inspeção Municipal –SIM- somente poderão se credenciar junto ao SUSAF/RS em relação aos produtos de origem animal que forem objeto de transformação em suas instalações, aqui compreendidos aqueles que passarem por processamento e industrialização.

Art. 38. Os estabelecimentos já credenciados ao SUSAF/RS até a data de publicação deste Decreto, manterão tal condição independentemente da sua finalidade.

Parágrafo único. Os estabelecimentos matadouros frigoríficos que estão em processo final de credenciamento e que forem confirmados até o dia 30 de junho de 2019 poderão ser credenciados pelo modelo atual de auditorias de equivalência.

IN Nº 10 de 13/09/2018

Art. 11. Os municípios que possuírem estabelecimentos matadouros frigoríficos no seu território e que pretendam aderir ao SUSF/RS, com a respectiva indicação desta categoria de estabelecimento, terão prazo até 30 de junho de 2019 para efetivarem as suas adequações e o consequente credenciamento ao SUSAF/RS de tais estabelecimentos pelo modelo anterior, qual seja por *auditoria de equivalência*.

§ 1º. A partir de 1º de julho de 2019 a adesão de municípios e a respectiva indicação de estabelecimentos para credenciamento ao SUSAF/RS, ocorrerá somente para agroindústrias enquadradas na categoria de inspeção periódica.

SIM
SIM
REGISTRADOS
SIM
PROTOCOLO
EDA
EDA
EDA

SISTEMA UNIFICADO ESTADUAL DE SANIDADE AGROINDUSTRIAL FAMILIAR, ARTESANAL E DE PEQUENO PORTE

Os Serviços de Inspeção (SI) que aderirem ao SUSAF/RS deverão ter em seus programas de trabalho ações de educação sanitária e de combate às atividades clandestinas de obtenção e comércio de produtos de origem animal.

- ***Parceria com outros órgãos (VISA, SEAPI, BM, MP)***
- ***Fundamental a atuação da Vigilância Sanitária***
- ***Açougues***
- ***Feiras Municipais***

Bavaresco
RESFRIADOS
nobre
R$ 9,4

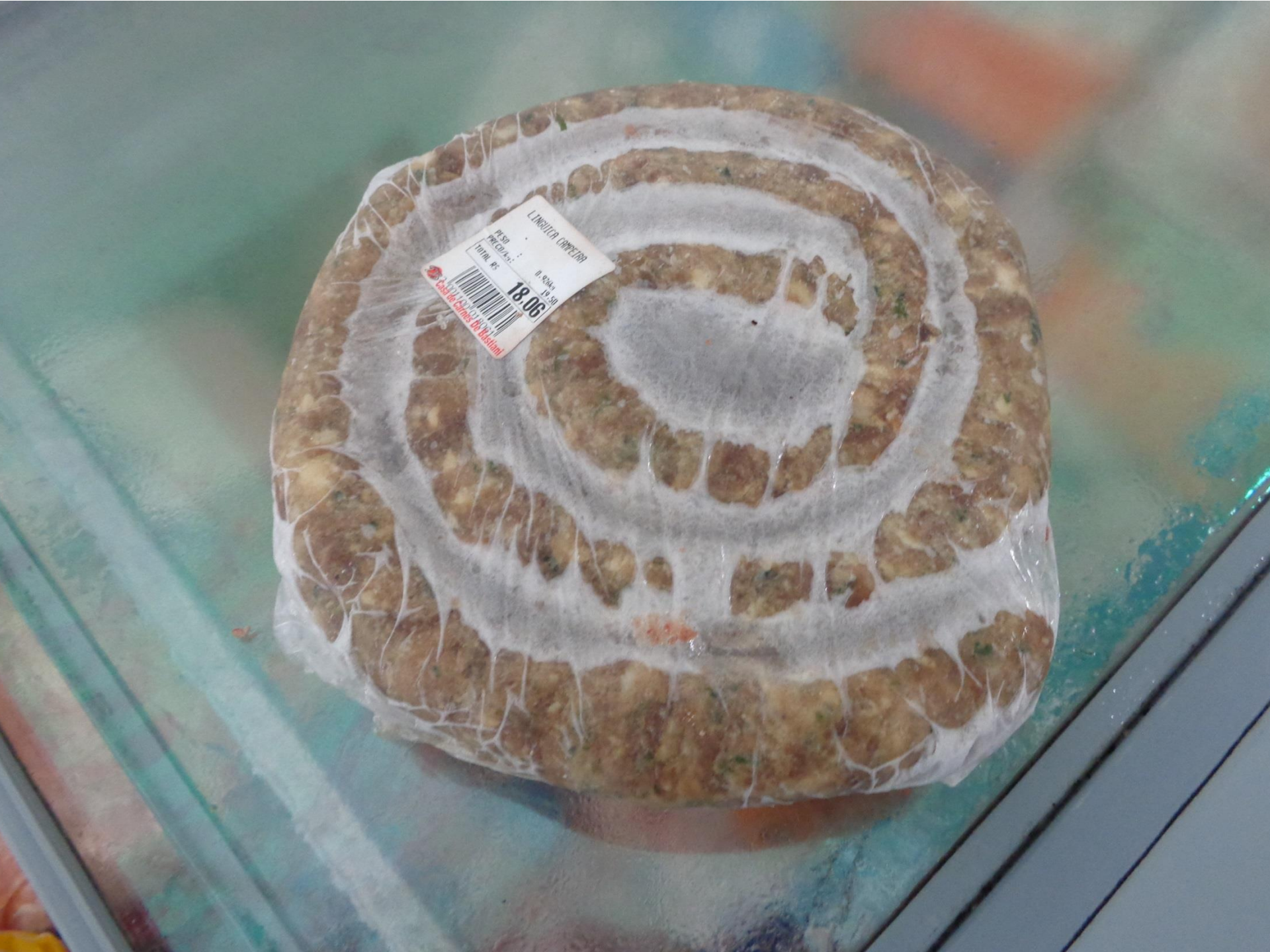
LINGUIÇA CAMPESTRA
PESO
PREÇO R$/KG
TOTAL R$
0,934kg
19,50
18,06

EMBUTIDOS
WITT
Produzido por:
Jonas Antonio Witt
Linha Faria Lemos S/ nº
Santa Lucia do Piaí
Fone: (54) 3266-1194
Cep: 95130-000
Caxias do Sul - RS
CNPJ: 05.849.409/0001-09
I.E.: 029/0412129
Indústria Brasileira
BANHA
Peso Liq.:
1,5kg
Composição: Gordura suína.
Informação Nutricional
Porção de 10g(1 colher de sopa)
Quantidade por Porção
% VD*
V. Energético 90 kcal = 378 kj 5%
Carboidratos 0,0g 0%
Proteínas 0,0g 0%
Gord. totais 10g 18%
Gord. Saturadas 4g 18%
Gord. Trans 0,0g **
Fibra Alimentar 0,0g 0%
Sódio 0,0mg 0%
Prefeitura de Caxias do Sul
INSPECIONADO
AGRO - 65
COPAS - SMAPA
NÃO CONTÉM GLÚTEN
MANTENHA REFRIGERADO DE 0° À 7°C.
Lote/Fabricação:
28/04/2016
Validade:
28/07/2016
Peso Emb.:80g
REGISTRO COPAS SMAPA Nº 65/04

- ***Principais não conformidades encontradas nas empresas***

- ***Deficiências estruturais (ausência de barreira sanitária completa, ausência de climatização em seções, etc.)***
- ***Deficiência na higienização de instalações e equipamentos***
- ***Contra-fluxo nas operações, desorganização operacional***
- ***Desconhecimento ou desobediência da legislação envolvida, principalmente RTIQs***
- ***Ausência ou deficiência nos programas de auto controles (BPF)***

QUALIDADE DOS ALIMENTOS

Salmonela causou intoxicação alimentar que atingiu mais de 70 pessoas no norte do RS - Geral - - Windows Internet Explorer
http://zerohora.clicrbs.com.br/rs/geral/noticia/2010/12/salmonela-causou-intoxicacao-alimentar-que-atingiu-mais-de-70-pessoas-no-norte-do-rs-3141961.html
Windows Live Bing Novidades Perfil Email Fotos Calendário MSN Compartilhar Entrar
Favoritos Sites Sugeridos Galeria do Web Slice
Salmonela causou intoxicação alimentar que atin...
Página Segurança Ferramentas
Plantão Blogs Multimídia Participe Programação Edição Impressa Serviços Assinaturas Classificados

Geral

14/12/2010 | 18h59

Salmonela causou intoxicação alimentar que atingiu mais de 70 pessoas no norte do RS

Pacientes disseram ter comido salame de produção caseira

Tweet 0 +1 0 A- A+

Resultados de exames divulgados nesta segunda-feira revelam que a salmonela é a causa da intoxicação alimentar em Ciríaco, no norte do Estado. Segundo os médicos, a bactéria que causa diarreia, vômito e febre é encontrada em carnes estragadas ou mal conservadas.

Cerca de **70 pacientes foram internados** entre sábado e segunda-feira com esses sintomas. Todos disseram ter comido salame de produção caseira.

O município ainda aguarda o exame do produto.

Cinco pacientes ainda permanecem hospitalizados em Ciríaco e David Canabarro.

CarHouse TOYOTA

ERROR
The requested URL could not be retrieved

Siga **perfis de ZH** no Twitter

transitozh Trânsito Zero Hora
Acidentes congestionam chegada à Capital pela BR-290 por cerca de quatro horas http://t.co/ty9q2yXj
há 18 minutos

transitozh Trânsito Zero Hora
RT @janeteconzatti: trânsito muito lento entre Eldorado do Sul e POA, congestionou Estrada do Conde também
há 1 hora

CarHouse TOYOTA

ica explica como evitar as intoxicações alimentares

Tweet 0 facebook

Concluído
Internet | Modo Protegido: Desativado
100%
apresentações coor... SISTEMAS SISBI PASSO A PAS... Salmonela causou i...
PT 10:29

CONTROLE AMBIENTAL

Abatedouro de suínos polui e mata peixes

Proprietário foi preso em flagrante na localidade de Picada Feijão, Ivoti

A Secretaria Municipal de Meio Ambiente de Ivoti e a Delegacia de Polícia de Proteção ao Meio Ambiente, do Departamento Estadual de Investigações Criminais (Deic), descobriram a existência de uma grande mortandade de peixes em um arroio, decorrente do derramamento de sangue oriundo de um matadouro de suínos instalado no município. O proprietário do abatedouro, que fica na localidade de Picada Feijão, foi preso em flagrante, sendo conduzido à Penitenciária Estadual de Montenegro. A divulgação do caso ocorreu na manhã dessa terça-feira pela Polícia Civil.

DIVULGAÇÃO / POLÍCIA CIVIL / CP

Sangue dos porcos escoava diretamente em arroio

Os agentes de fiscalização e policiais civis constataram que a enorme quantidade de sangue dos porcos abatidos escoava diretamente no arroio, provocando a morte de peixes por falta de oxigênio. A criação de suínos não tinha qualquer licença para funcionamento e também apresentava situação sanitária precária.

Cerca de 70 porcos adultos e 70 leitões se encontravam no local, no momento da ação da Secretaria Municipal e da Polícia, realizada no final de segunda-feira passada. Alguns dos animais apresentavam inclusive ferimentos visíveis e sinais de desnutrição e abandono.

O auto de prisão em flagrante foi lavrado na Delegacia de Meio Ambiente, e o proprietário do abatedouro é suspeito dos crimes de poluição com lançamento de resíduos, abandono de resíduo nocivo ao meio ambiente, ausência de licença ambiental e maus-tratos a animais.

FRAUDE – ANÁLISES FÍSICO-QUÍMICAS

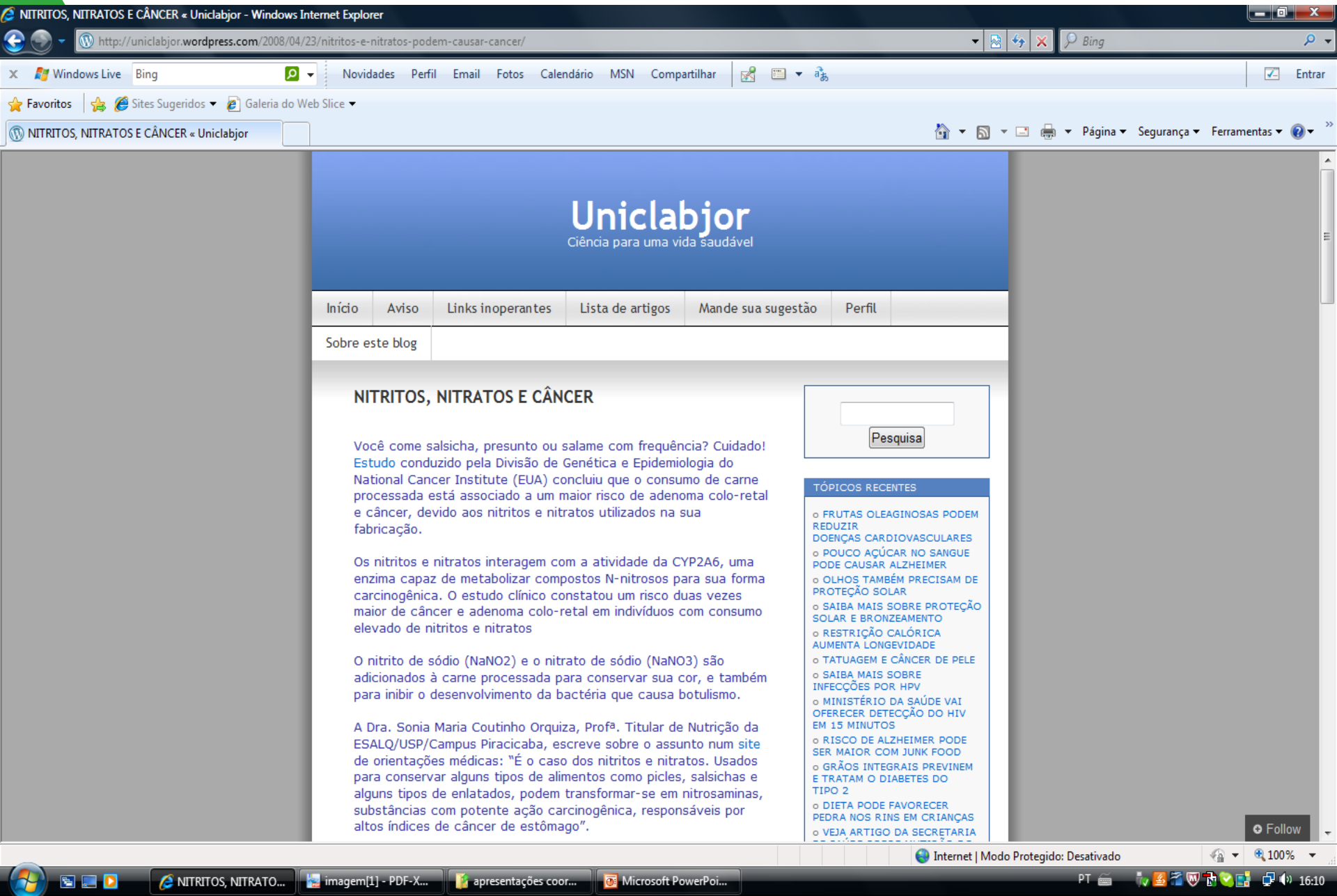

(117) Caixa de Entrada - E
AutoZ
MP descobre fraude em q
Crestani Pneus e Rodas M
zh.clicrbs.com.br/rs/noticias/noticia/2015/06/mp-descobre-fraude-em-queijo-vendido-ilegalmente-no-rio-grande-do-sul-4782471.html
Apps
Expresso Livre - Cone
Secretaria da Agricult
Google
Nota Fiscal Gaúcha
Corag - Companhia F
MAPA
. Blumenstrauss - Buq
.. FEPAM - Fundação
AFAGRO - Associação
AFA-MG - Associação

Foto: Diogo Zanatta/Especial

Indústria vendia produto para outros municípios

Uma outra ilegalidade tem relação com a logística da Laticínios Progresso Ltda: por lei, a empresa não poderia vender seus produtos fora dos limites da cidade de Três de Maio, já que possui apenas registro municipal — o que dá responsabilidade de fiscalização à prefeitura.

R$ 68,90

AutoZ
Cabo Y RCA 1 Macho 2 F... R$ 3,90
R$ 3,90

AutoZ
Amortecedor Celta e Co... R$ 149,90
R$ 149,90

MP descobre fraude...
Palestra SUSAF 05-0...
Atualidades Fraudes...
PT
14:41

23/06/2015 15h35 - Atualizado em 23/06/2015 16h03

Intoxicação alimentar em 107 pessoas e morte após festa são investigadas

Salada de maionese oferecida em festa estaria contaminada com salmonela. Dona de casa morreu após dar entrada em hospital de MT com infecção.

Kelly Martins
Do G1 MT

FACEBOOK

A Polícia Civil investiga indícios de intoxicação alimentar em 107 pessoas que passaram mal depois de um almoço durante uma festa tradicional em uma comunidade do município de **Guarantã do Norte**, a 721 km de Cuiabá. Uma dona de casa, de 51 anos, morreu após dar entrada no hospital da cidade com quadro de infecção grave e a família acredita que seria por conta de algum alimento consumido na festa.

A intoxicação teria ocorrido no dia 14 de junho, quando mais de 200 pessoas participavam de um tradicional evento organizado na comunidade Santo Antônio, na zona rural do município. No dia seguinte, muitas pessoas que foram à festa procuraram

APOIO
ALM
Assembleia Legis
Perto de você para a mudança acc
Mato Gros
veja tudo sobre ›

Autoridades sanitárias in
Seguro | https://g1.globo.com/rs/rio-grande-do-sul/noticia/autoridades-sanitarias-investigam-intoxicacao-de-dezenas-de-pessoas-em-sao-paulo-das-missoes.ghtml
Apps | Portal do Servidor RH | Secretaria da Agricult | Expresso Livre - Cone | Univale Imóveis - Imo | Real Imóveis - Imobil
globo.com | g1 | globoesporte | gshow | famosos & etc | vídeos
ASSINE JÁ | MINHA CONTA | E-MAIL | ENTRAR
MENU | G1 | RIO GRANDE DO SUL | rbstv | BUSCAR

Autoridades sanitárias investigam intoxicação de dezenas de pessoas em São Paulo das Missões

Laboratório Central de Saúde Pública do Rio Grande do Sul fará análise de amostras que possam determinar a causa da intoxicação de cerca de 30 pessoas em menos de uma semana.

Por RBS TV
13/11/2017 06h29 · Atualizado 13/11/2017 09h59

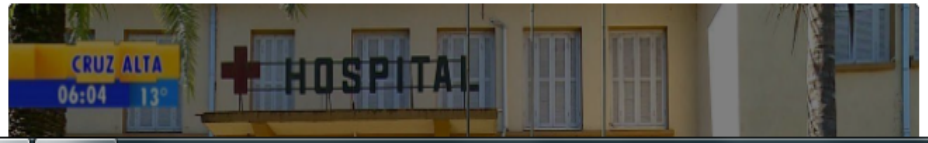

PT | 65% | 23:01 28/11/2017

SANIDADE?

ABIGEATO?

BEM ESTAR?

MAUS TRATOS?

- **Poderão ser formados *consórcios* entre os municípios, devendo observar as mesmas exigências estabelecidas;**
- **IN Nº 06 de 30/09/2013**
- **Todos os municípios do consórcio público devem ter SIM**
- **Os requisitos são os mesmos colocados pela IN 02**

SISTEMA UNIFICADO ESTADUAL DE SANIDADE AGROINDUSTRIAL FAMILIAR, ARTESANAL E DE PEQUENO PORTE

Municípios que já participam do sistema

- ✓***Salvador do Sul***
- ✓***São José do Sul***
- ✓***Victor Graeff***
- ✓***Feliz***
- ✓***Restinga Seca***
- ✓***Aratiba***
- ✓***Pinheirinho do Vale***
- ✓***Encantado***
- ✓***Paim Filho***
- ✓***Venâncio Aires***
- ✓***Rolante***
- ✓***Pinhal***
- ✓***Tio Hugo***
- ***Taquari***
- ***São Francisco de Paula***
- ***Farroupilha***
- ***Carlos Barbosa***
- ***Engenho Velho***
- ***Nova Bréscia***
- ***Bento Gonçalves***
- ***São Jorge***
- ***Lajeado***
- ***Pouso Novo***
- ***Ivoti***
- ***Cotiporã***
- ***Cachoeira do Sul***
- ***São Miguel Missões***
- ***Doutor Ricardo***
- ***St. Vitória Palmar***
- ***Nova Roma do Sul***
- ***Garibaldi***
- ***Segredo***
- ***Tenente Portela***
- ***Tupanciretã***

Encaminhamentos

- **Definição de membros, formação e reunião do Conselho Gestor (Instância Consultiva);**
- **Publicação da primeiras Portarias e indicações de estabelecimentos no “novo” SUSAF;**
- **Integração entre as equivalências e o modelo atual (fundamental a figura do CG)**

SISTEMA UNIFICADO ESTADUAL DE SANIDADE AGROINDUSTRIAL FAMILIAR, ARTESANAL E DE PEQUENO PORTE

diego-facin@agricultura.rs.gov.br

Fone: (51) 32886234/32886355

Av. Getúlio Vargas 1384 – 1º andar