

AÇÕES DO GOVERNO FEDERAL

BRASIL
UNIDO

PELO RIO GRANDE DO SUL

GOVERNO FEDERAL



UNIÃO E RECONSTRUÇÃO

An aerial photograph of Rio de Janeiro, Brazil, showing a dense urban landscape with numerous high-rise buildings. In the foreground, a large area of the city is submerged in brown floodwater, with several buildings and structures partially underwater. The Rio de Janeiro Bay is visible in the background, with the city's skyline extending along the coast. A prominent green banner with white text is overlaid across the middle of the image.

MEDIDAS INSTITUCIONAIS

GOVERNO FEDERAL



UNIÃO E RECONSTRUÇÃO

BRASIL
UNIDO
PELO RIO GRANDE DO SUL

MEDIDAS INSTITUCIONAIS

▶ Ações dos 3 Poderes para o Rio Grande do Sul

Duas visitas conjuntas realizadas

▶ Publicação do Decreto Legislativo nº 36/2024

que possibilita que a União a disponibilize recursos necessários ao enfrentamento da calamidade pública no Rio Grande do Sul

Decreto Publicado

▶ Criação da **Secretaria Extraordinária** da Presidência da República para apoio à reconstrução do **Rio Grande do Sul**

Em operação

▶ Realização de **Salas de Situação Ministeriais** na Presidência da República para acompanhamento e articulação das ações federais no **Rio Grande do Sul**

Em operação

MEDIDAS INSTITUCIONAIS

- ▶ **Simplificação das regras de contratações públicas em situações de calamidade** com agilização dos procedimentos para as compras públicas diante de calamidades

MP editada

- ▶ **Prorrogação da vigência e dos prazos de convênios e contratos de repasse** de recursos federais para o Estado e municípios
R\$ 2,6 bilhões

Em operação



RESPOSTA EMERGENCIAL AO DESASTRE

RESPOSTA EMERGENCIAL AO DESASTRE

- ▶ 84 mil pessoas e 15 mil animais resgatados
- ▶ 20 mil toneladas de doações transportadas
- ▶ Desbloqueio de rodovias federais e criação de corredores humanitários
- ▶ Retomada de voos comerciais
Base Aérea de Canoas e reforço na aviação regional
- ▶ 557 mil religamentos de energia
- ▶ 130 aeronaves no pico das ações de resgate - mais de 3,6 mil horas de voos em ações de resgate, busca e restabelecimento de serviços essenciais
- ▶ 5.200 veículos leves no pico das ações de resgate
- ▶ 850 embarcações no pico das ações de resgate
- ▶ 3.045 veículos e equipamentos pesados

CUIDADO COM AS PESSOAS

GOVERNO FEDERAL



UNIÃO E RECONSTRUÇÃO

KIT ALIMENTIC

FEIJOÃO: 1 UND
ARROZ: 1 UND
FARINHA: 1 UND
LEITE: 1 UND
MAGDOALA

0: 3 U!
SÓ COLOCAR
FERMENTO, SE
HOVER FARINHA

Alimentos

BRASIL
UNIDO
PELO RIO GRANDE DO SUL

CUIDADO COM AS PESSOAS

- ▶ **Auxílio reconstrução: R\$ 5.100 por família** em área efetivamente atingida

323.191 mil famílias aprovadas – R\$ 1,4 bilhão pagos até 15/07

- ▶ **Auxílio Trabalhador e Trabalhadora**

Pagamento de 1 salário mínimo por dois meses e compromisso da empresa em manter os empregos por 4 meses

80.319 trabalhadores, 5.824 empresas – R\$ 113,4 milhões pagos até 15/07

- ▶ **Bolsa-Família**

21,7 mil famílias foram incluídas - R\$ 29,3 milhões

Já pago

- ▶ **FGTS: Liberação do Saque Calamidade:**

869,2 mil trabalhadores em 437 Municípios - R\$ 3,1 bilhão

Já pago

- ▶ **2 parcelas adicionais do Seguro-Desemprego:**

13.751 trabalhadores - R\$ 49 milhões

Já pago

CUIDADO COM AS PESSOAS

ANTECIPAÇÕES

- ▶ **Restituição do IRPF**
900 mil pessoas - R\$ 1 bilhão
Pagamento em 31/05
- ▶ **Abono Salarial**
756.121 trabalhadores – R\$ 752 milhões
Já pago
- ▶ **Bolsa-Família**
619.741 famílias - R\$ 417 milhões
Já pago
- ▶ **Benefício de Prestação Continuada**
95.109 beneficiários – R\$ 159 milhões
Já pago
- ▶ **Benefícios Previdenciários**
2 milhões de benefícios – R\$ 4,2 bilhões
Já pago
- ▶ **Bolsas de Pós-Graduação**
17 mil estudantes – R\$ 50 milhões
Já pago

CUIDADO COM AS PESSOAS

- ▶ **13 hospitais de campanha**
com atendimento de mais de 34,7 mil pessoas

Em operação

- ▶ **135 kits emergenciais e R\$ 46 milhões em medicamentos e insumos**

Entregue

- ▶ **91,3 mil cestas de alimentos entregues – mais de 1.900 mil toneladas**

Entregue

- ▶ **Recursos adicionais para a Educação:**
R\$ 58 milhões para alimentação escolar, limpeza e reparos de escolas

Já pago



APOIO ÀS EMPRESAS

GOVERNO FEDERAL



UNIÃO E RECONSTRUÇÃO

BRASIL
UNIDO
PELO RIO GRANDE DO SUL

APOIO ÀS EMPRESAS

- ▶ **Bancos públicos**
suspenderam o pagamento de financiamentos por 12 meses
BNDES, Caixa, Banco do Brasil e Finep

Em operação

- ▶ **Prorrogação de recolhimento de Tributos Federais por até 3 meses**
- pessoas físicas e jurídicas - R\$ 3,5 bilhões

Em operação

- ▶ **Minha Casa, Minha Vida:** Suspensão do pagamento de financiamentos por até 6 meses - 17,4 mil famílias

Em operação

APOIO ÀS EMPRESAS

▶ Micro e Pequenas empresas

linha de R\$ 30 bilhões com fundo garantidor e subvenção de R\$ 1 bilhão

R\$ 2,4 bilhões já contratados por 24 mil empresas

▶ Pequenas e médias empresas

linha de R\$ 5 bilhões com fundo garantidor

R\$ 321 milhões já contratados por 809 empresas

▶ Agricultura Familiar e Médio Produtor

linha de R\$ 4 bilhões com equalização e subvenção

R\$ 289 milhões contratados por 2,3 mil produtores

▶ Empresas de todos os portes

linha de R\$ 15 bilhões para financiamento

R\$ 2,6 bilhões pagos para 1,2 mil empreendimentos



MEDIDAS PARA O GOVERNO DO ESTADO

MEDIDAS PARA O GOVERNO DO ESTADO

- ▶ **Postergação do pagamento da dívida do Estado por 3 anos**

R\$ 11 bilhões

Em operação

- ▶ **Abatimento pela suspensão de juros por 3 anos**

R\$ 12 bilhões

Em operação

- ▶ **Piso Nacional da Enfermagem – antecipação de parcela**

R\$ 12 milhões

Já pago



MEDIDAS PARA OS MUNICÍPIOS

MEDIDAS PARA OS MUNICÍPIOS

▶ **Emendas parlamentares**

R\$ 1,37 bilhão

R\$ 1,34 milhões pagos até 15/07

▶ **Parcela extra do FPM (+inclusão de novos municípios)**

R\$ 314 milhões - 96 municípios

Já pago

▶ **Ações da Defesa Civil**

R\$ 368,1 milhões em 808 planos aprovados para 253 Municípios

R\$ 323 milhões pagos até 16/07

▶ **Apoio ao Abrigamento de Pessoas**

R\$ 28 milhões - 153 mil pessoas em 95 municípios

Já pago

MEDIDAS PARA OS MUNICÍPIOS

- ▶ **Análise de crédito com aval da União para 14 municípios**
17 projetos analisados - R\$ 1,8 bilhão

Já realizado

- ▶ **Piso Nacional da Enfermagem - antecipação de parcela**
R\$ 19 milhões

Já pago



MAPAS DAS ÁREAS ATINGIDAS POR INUNDAÇÕES E DESLIZAMENTOS

GOVERNO FEDERAL



UNIÃO E RECONSTRUÇÃO

BRASIL
UNIDO
PELO RIO GRANDE DO SUL

MAPAS DAS ÁREAS ATINGIDAS POR INUNDAÇÕES E DESLIZAMENTOS – BASE PARA CONCESSÃO DO BENEFÍCIO

Coordenação MCTI - INPE

Mapeamentos utilizados:

Diretoria de Serviço Geográfico (DSG) do Exército

Instituto de Pesquisa Hidráulicas (IPH) da Universidade Federal do Rio Grande do Sul (UFRGS)

Centro Nacional de Monitoramento e Alertas de Desastres Naturais

Governo do Estado do Rio Grande do Sul

Ajuste dos limites dos polígonos realizado a partir da análise de imagens de alta resolução espacial

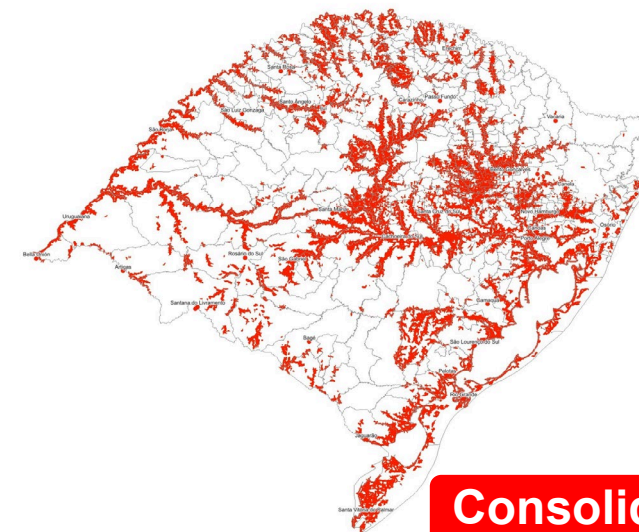

An aerial photograph showing a residential area that has been completely destroyed. The ground is covered in rubble, including twisted metal, broken bricks, and debris. A prominent red banner with white text is superimposed across the center of the image.

AUXÍLIO RECONSTRUÇÃO

GOVERNO FEDERAL



UNIÃO E RECONSTRUÇÃO

BRASIL
UNIDO
PELO RIO GRANDE DO SUL

AUXÍLIO RECONSTRUÇÃO

- ▶ **Apoio financeiro no valor de R\$5.100,00** pago em uma única parcela pelo Governo Federal às famílias desalojadas ou desabrigadas no Rio Grande do Sul.
- ▶ **323.191 famílias aprovadas – R\$1,6 bilhão**
- ▶ **276.300 famílias pagas - R\$1,3 bilhão**

Auxílio Reconstrução

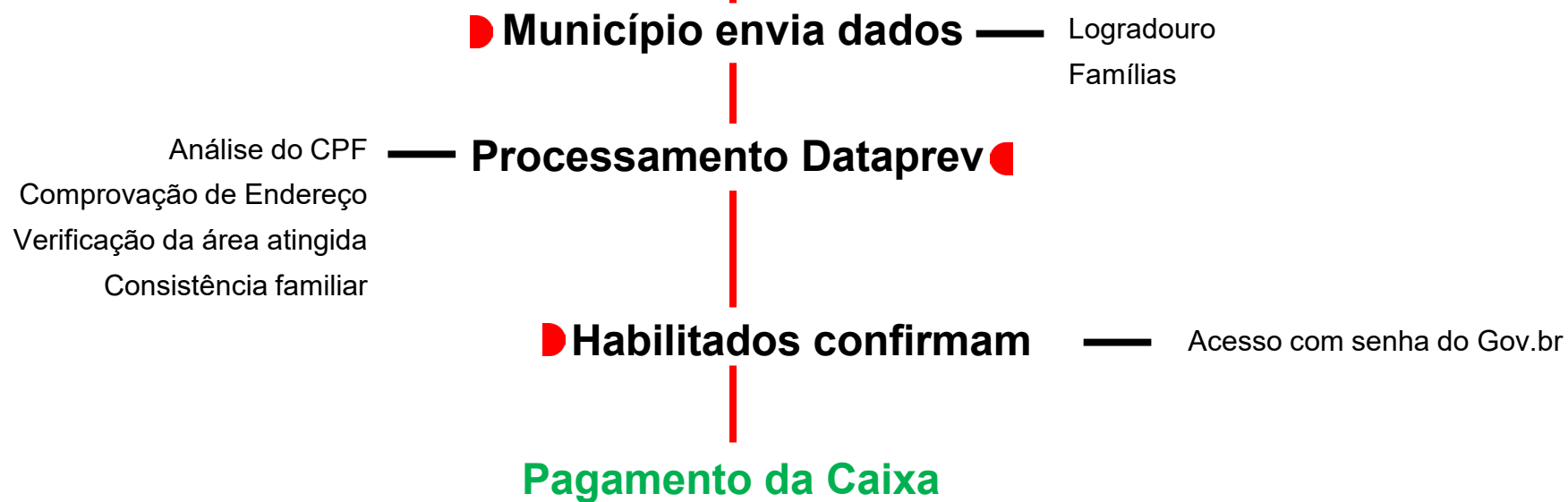

AUXÍLIO RECONSTRUÇÃO x MAPA DE INUNDAÇÃO

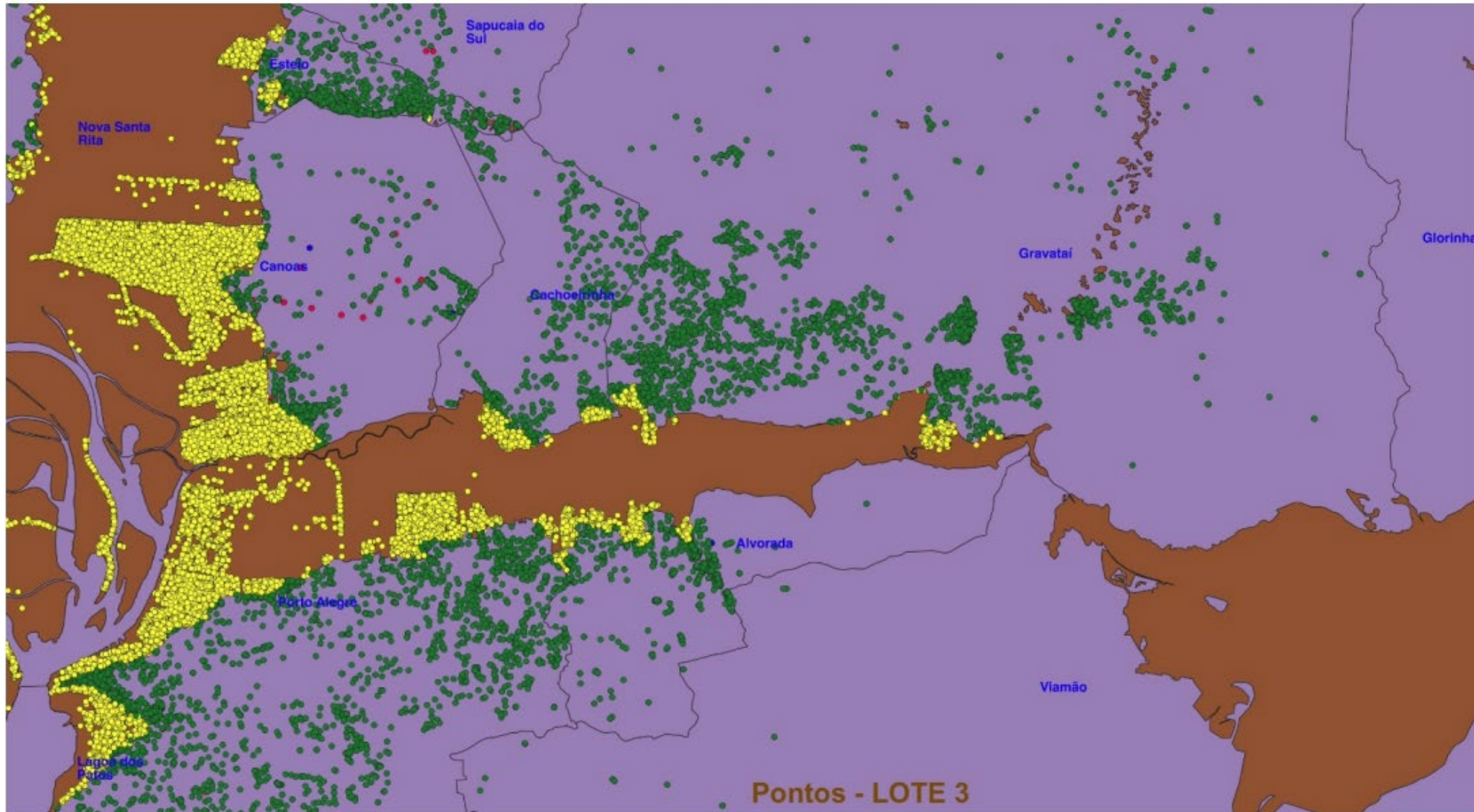

HABITAÇÃO

GOVERNO FEDERAL



UNIÃO E RECONSTRUÇÃO

BRASIL
UNIDO
PELO RIO GRANDE DO SUL

MCMV Reconstrução: Cardápio de Soluções

- **Compra de Novos e Usados:** *Compra assistida de imóveis novos e usados por meio do sistema da Caixa e recursos do FAR.*
- **MCMV – FAR Calamidade:** *Seleção do FAR – Calamidade para municípios com moradias destruídas na área urbana.*
- **MCMV – Rural Calamidade:** *Seleção do Rural – Calamidade para municípios com moradias destruídas na área rural.*
- **Novas Contratações FAR:** *Abertura para recebimento de propostas do FAR, em modelo “balcão” (limites municipais, atendimento às primeiras contratações)*
- **FAR Enquadrada não Selecionada:** *Selecionamento automático de propostas enquadradas na última Seleção, e que não haviam sido selecionadas, nos municípios afetados.*
- **FNHIS:** *Abertura para recebimento de propostas no atendimento de casas isoladas destruídas.*

MCMV Reconstrução

Sistema Aberto para Cadastramento de Imóveis prontos

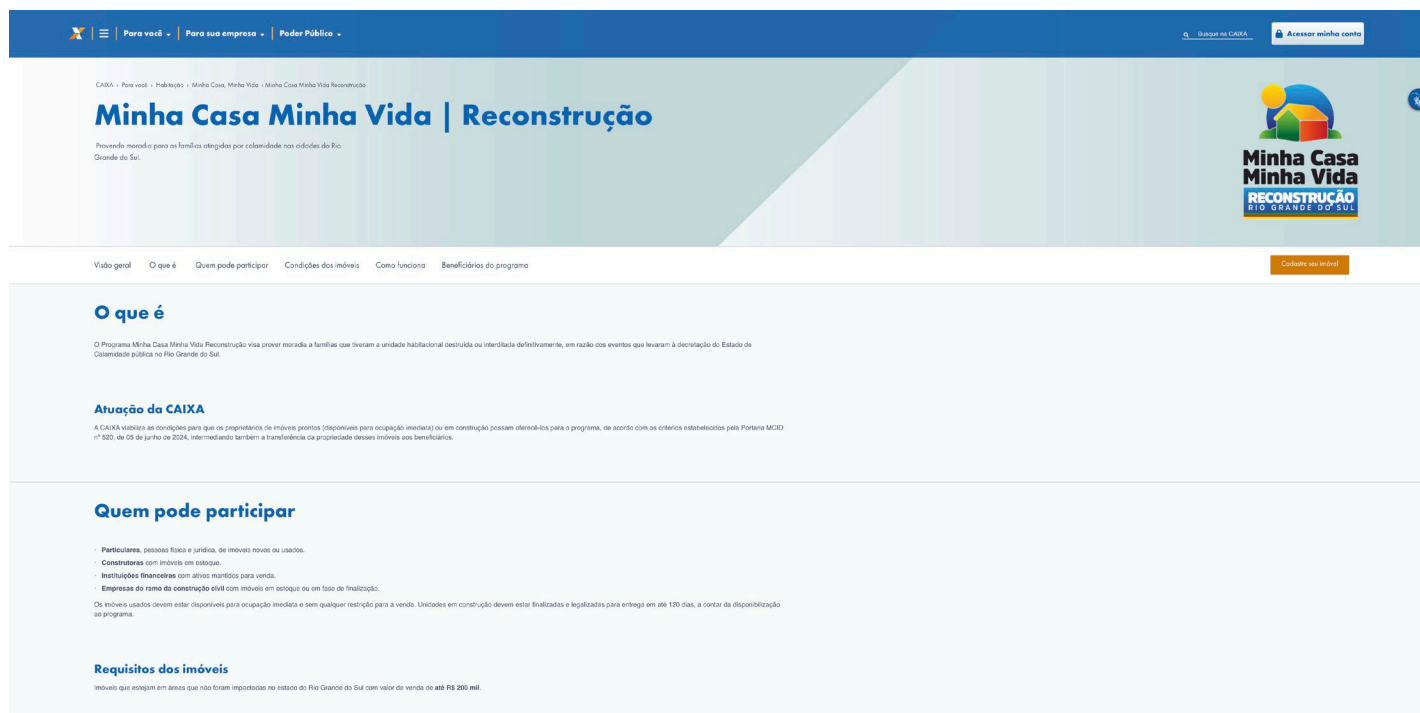

The screenshot shows the CAIXA website interface for the 'Minha Casa Minha Vida | Reconstrução' program. The header includes navigation links for 'Para você', 'Para sua empresa', and 'Poder Público', along with search and account access options. The main content area features the program title and a sub-header 'O que é', followed by a detailed description of the program's purpose: providing housing for families affected by natural disasters in Rio Grande do Sul. Below this, there are sections for 'Atuação da CAIXA' (CAIXA's role) and 'Quem pode participar' (eligibility criteria), which lists various entities like individuals, construction companies, and financial institutions. A 'Requisitos dos imóveis' (property requirements) section is also visible at the bottom of the page.

<https://www.caixa.gov.br/voce/habitacao/minha-casa-minha-vida/mcmv-reconstrucao/Paginas/default.aspx>

3.476 imóveis já cadastrados

A photograph showing two workers, a man and a woman, cleaning a sidewalk in front of a building entrance. The man is on the left, wearing a light blue shirt and dark pants, using a long-handled brush. The woman is on the right, wearing a dark blue uniform and yellow gloves, also using a long-handled brush. The sidewalk is wet, and there is some debris on the ground. In the background, a building entrance is visible with a sign that reads "Uruguai" and "Rua Uruguai".

AUXÍLIO TRABALHADORES

GOVERNO FEDERAL



UNIÃO E RECONSTRUÇÃO

BRASIL
UNIDO
PELO RIO GRANDE DO SUL

Auxílio trabalhadores

Empresa

Está em área atingida
Compromisso de manter empregos e salários de todos os contratos ativos no E-Social em 31/05
Não possui débitos previdenciários e trabalhistas
Perdeu receitas devido às chuvas
Complementa salário
Paga direitos trabalhistas e previdenciários

Adere e economiza R\$ 1.412 por trabalhador

Trabalhador

Recebe R\$ 1.412 do programa pela Caixa
Estabilidade por 4 meses, com mesmo salário

Manutenção do emprego

Auxílio empregada doméstica e pescadores

Empregada doméstica

Reside ou trabalha em área atingida
Adere via Carteira de Trabalho Digital ou Portal Emprega Brasil
Caixa efetua pagamento

Pescadores artesanais

INSS e Ministério da Pesca geram lista de pescadores aptos a receberem seguro-defeso nas bacias atingidas
Pescadores que não estiverem recebendo o seguro-defeso recebem R\$ 1.412



RECURSOS PARA O RIO GRANDE DO SUL

GOVERNO FEDERAL



UNIÃO E RECONSTRUÇÃO

BRASIL
UNIDO
PELO RIO GRANDE DO SUL

Total de recursos destinados ao Rio Grande do Sul

▀ **Recursos Novos:** medidas de crédito, segurança alimentar, Defesa Civil, Saúde (medicamentos, atendimento, vigilância epidemiológica), Alimentação Escolar, aquisição de arroz, reconstrução de rodovias, Força Nacional, Polícia Federal, Defesa: atendimento à emergência, retomada de atividades as Universidades e Institutos Federais, assistência jurídica gratuita, conectividade, Auxílio Reconstrução, Fundo de Participação dos Municípios.

R\$ 76,2 bilhões

▀ **Antecipação de benefícios e prorrogação de tributos:** Antecipação de benefícios, prorrogação de tributos, Auxílio-gás, Abono Salarial, FGTS, Imposto de Renda, Bolsa Família, Benefício de Prestação Continuada, benefícios previdenciários e tributos, saque calamidade.

R\$ 17,5 bilhões

Total das medidas de apoio
R\$ 93,7 bilhões

BRASIL
UNIDO
PELO RIO GRANDE DO SUL

gov.br/unidospelors