



EMATER/RS  ASCAR

 GOVERNO DO ESTADO
RIO GRANDE DO SUL
SECRETARIA DE
DESENVOLVIMENTO RURAL

 **FAMURS**
É no município que tudo acontece.

REUNIÃO DOS SECRETÁRIOS MUNICIPAIS DE AGRICULTURA E MEIO AMBIENTE DO RS.

AÇÕES DE FOMENTO DA EMATER/RS-ASCAR

Esteio, 31 de agosto 2023.

AGENDA

1. Quem somos e onde estamos
2. Cenário
3. Desafios
4. Ações de Fomento
5. Potencialidades

ABRANGÊNCIA DA ASCAR

Regiões Administrativas da Ascar e Número de Escritórios Municipais.

CAPILARIDADE:

Presença nos 497
municípios do RS (100%).

12 Escritórios Regionais

8 Centros de Treinamento

22 Unidades de Classificação

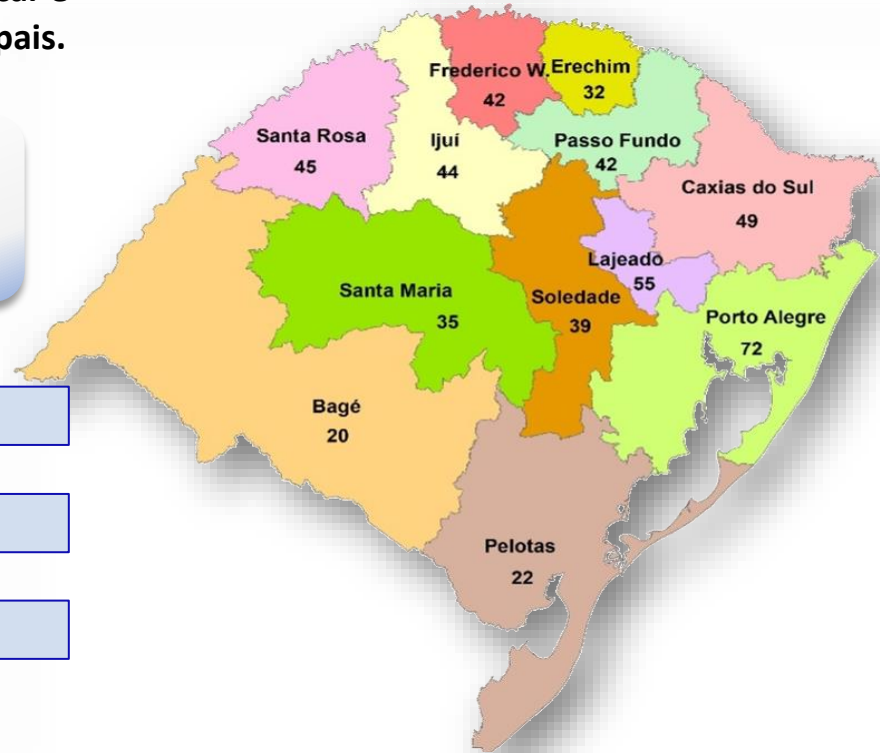

Cenário: população, uso da água, demanda de alimento

Segundo a ONU, em

2030

a população mundial necessitará de...



+50%

DE ENERGIA



+40%

DE ÁGUA



+35%

DE ALIMENTOS

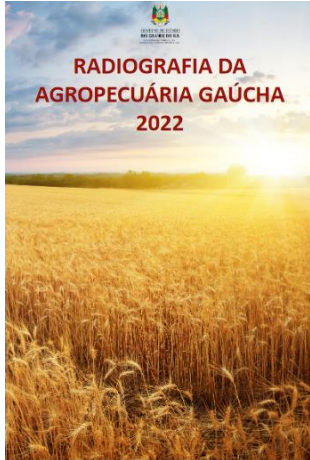

O AGRONEGÓCIO NA ECONOMIA DO RIO GRANDE DO SUL

O PRODUTO INTERNO BRUTO – PIB DO ESTADO (2021) FOI DE CERCA DE R\$ 577 BILHÕES

O VALOR BRUTO DA PRODUÇÃO AGROPECUÁRIA – VBP CHEGOU A CERCA DE R\$ 136 BILHÕES

O VBP AGROPECUÁRIO CORRESPONDEU A 23,5% DO PIB, SENDO QUE O AGRONEGÓCIO REPRESENTA CERCA DE 40% DO PIB DO RS

file:///N:/21_DOWNLOADS/01082325-rag-2022.pdf

EXPORTAÇÕES DO RS

Exportações do agronegócio e dos demais setores do Rio Grande do Sul — 2010-21

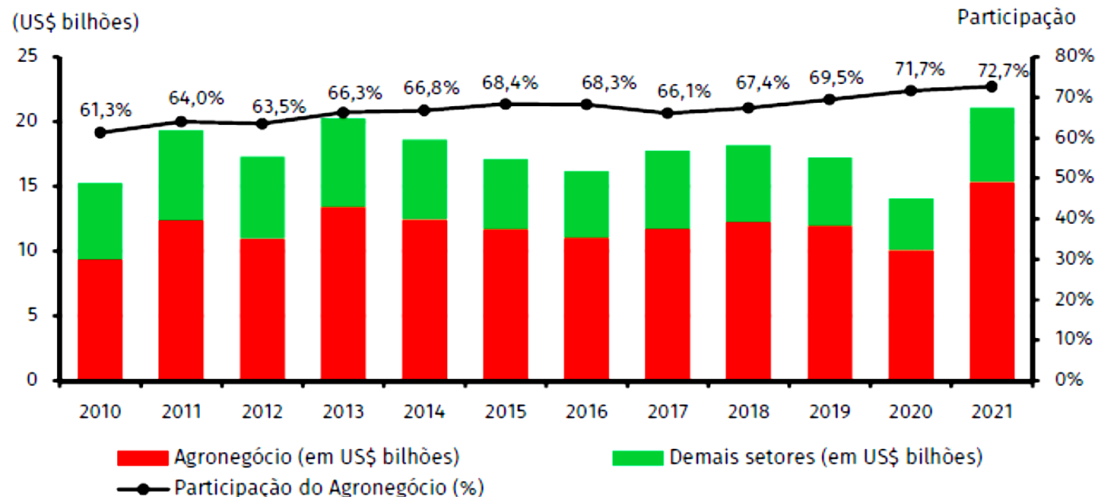

Fonte: Exportações do agronegócio (RIO GRANDE DO SUL, 2022b).

Nota: Cálculos realizados pelo DEE-SPGG a partir da base de dados do Ministério da Economia (Sistema Comex Stat).

FEIX, R. D.; LEUSIN JÚNIOR, S.; BORGES, B. K.; PESSOA, M. L. **Painel do agronegócio do Rio Grande do Sul — 2022**. Porto Alegre: SPGG, 2022.

ESTRUTURAÇÃO DO VALOR AGREGADO BRUTO DA AGRICULTURA RS

Municípios com maior dependência econômica da agropecuária no Rio Grande do Sul — 2019

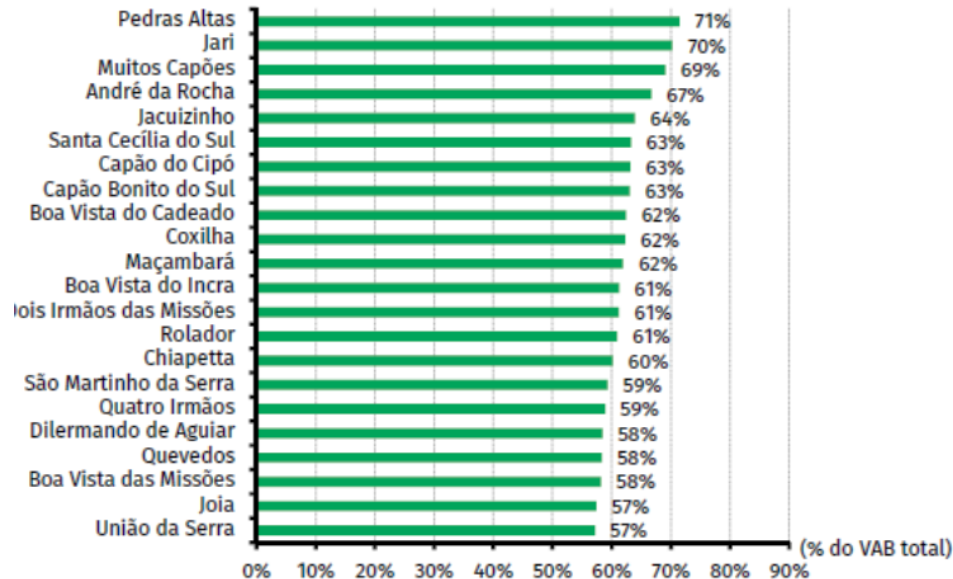

Fonte: PIB Municipal (RIO GRANDE DO SUL, 2021b).

Nota: 1. Pesquisa desenvolvida em convênio com o IBGE.

2. Valores correspondentes à participação do VAB da agro-

- ❑ O VAB da agricultura em 66 municípios acima de 50%.
- ❑ O VAB da agricultura em 153 municípios é acima de 40%.
- ❑ 31% dos municípios têm na agricultura sua força motriz .

FEIX, R. D.; LEUSIN JÚNIOR, S.; BORGES, B. K.; PESSOA, M. L. **Painel do agronegócio do Rio Grande do Sul — 2022**. Porto Alegre: SPGG, 2022.

PROGRAMA DE SUBVENÇÃO AO SEGURO RURAL

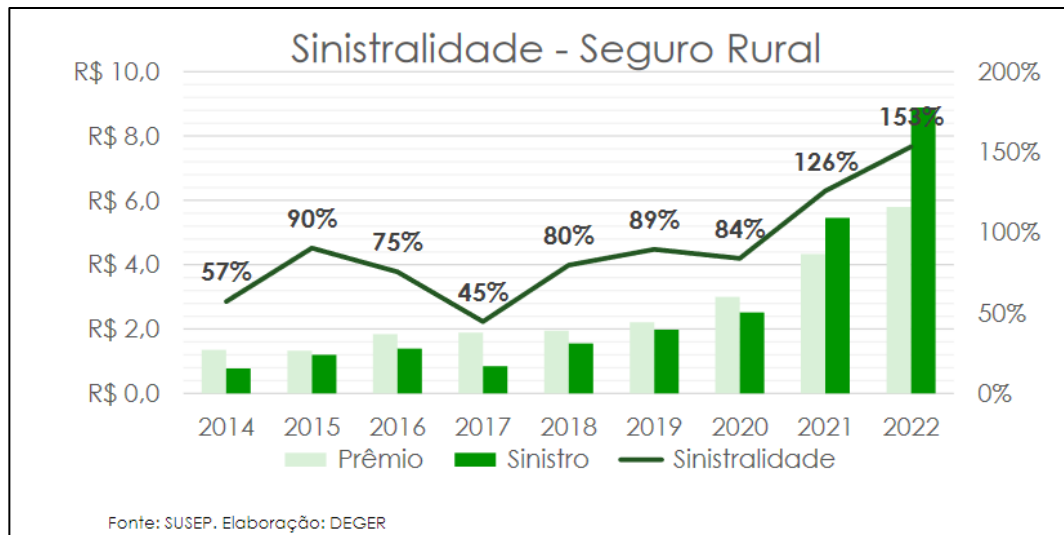

Ministério da Agricultura e Pecuária
Secretaria de Política Agrícola
Departamento de Gestão de Riscos

PROGRAMA DE SUBVENÇÃO AO
PRÊMIO DO SEGURO RURAL
Relatório 2022

Missão do Mapa:
Promover o desenvolvimento
sustentável das cadeias produtivas
agropecuárias, em benefício da
sociedade brasileira.

Brasília
Mapa
2022

Boletim – DEROP/Banco Central do Brasil – Relatório de Maio/2023 - PROAGRO

PROAGRO

Posição em: 1.6.2023

Anos Agrícolas

	Ano Agrícola 2020/2021			Ano Agrícola 2021/2022			Ano Agrícola 2022/2023		
	Mais	Tradicional	Total	Mais	Tradicional	Total	Mais	Tradicional	Total
Número de Adesões	258.353	30.658	289.011	261.959	36.754	298.713	296.018	47.798	343.816
Área Enquadrada (ha)	3.004.345	1.422.306	4.426.651	2.838.410	1.276.624	4.115.034	3.267.663	1.596.572	4.864.234
Valor em Risco (R\$)	12.388.194.832	3.715.689.458	16.103.884.290	16.668.215.394	5.055.546.659	21.723.762.053	23.033.010.735	7.816.272.958	30.849.283.694
Análise de COPs (situação atual)									
Quant. de Cobertura Deferidas	54.239	6.836	61.075	110.404	14.405	124.809	59.124	5.315	64.439
Valor Coberturas Deferidas	1.822.463.753	534.076.299	2.356.540.051	5.165.176.840	1.303.534.565	6.468.711.405	3.422.918.240	614.947.053	4.037.865.293
Quant. de Coberturas - COPs em Análise	357	50	407	895	199	1.094	33.708	5.366	39.074
Valor COP's em Análise	20.770.582	6.538.633	27.309.216	68.607.173	32.001.145	100.608.318	2.888.243.429	988.947.646	3.877.191.075
Análise Financeira da safra									
Total de Coberturas (R\$)	1.843.234.335	540.614.932	2.383.849.267	5.233.784.013	1.335.535.711	6.569.319.723	6.311.161.670	1.603.894.658	7.915.056.368
Adicional Recebido (R\$)	525.839.819	230.343.366	756.183.179	719.002.832	323.718.164	1.042.721.397	1.452.729.505	568.719.722	2.021.449.217
Resultado Financeiro (R\$)	-1.317.394.516	-310.271.572	-1.627.666.088	-514.781.181	-1.011.817.547	-5.526.598.327	-4.858.432.164	-1.035.174.987	-5.893.607.151
Análise de Múltiplos									
Valor médio de enquadramento	47.951	121.198	55.721	63.629	137.551	72.725	77.809	163.527	89.726
Valor médio das coberturas deferidas	33.601	78.127	38.584	46.784	90.492	51.829	57.894	115.700	62.662
Valor médio do adicional recebido por contrato	2.035	7.513	2.616	2.745	8.808	3.491	4.908	11.898	5.879
Valor médio do adicional por área enquadrada	175	162	171	253	254	253	445	356	416
Taxa de Intensidade Média	22,3%	23,0%	22,5%	44,9%	39,7%	43,7%	38,3%	30,1%	36,1%
Taxa de Severidade Média	66,7%	63,1%	65,9%	69,9%	66,5%	69,2%	71,5%	68,2%	71,0%
Taxa de Sinistralidade Média	14,9%	14,5%	14,8%	31,4%	26,4%	30,2%	27,4%	20,5%	25,7%

FONTE: Banco Central do Brasil

Metas do Estado até 2030 – Programa ABC+ Rio Grande do Sul – Brasil (Portaria MAPA Nº 471, DE 10/08/2022).

- Ampliar em 1,43 milhões de hectares as áreas com adoção de Práticas para Recuperação de Pastagens Degradadas (PRPD); **(BRA: 30 milhões ha).**
- Ampliar em **600 mil hectares a área com adoção de Sistema de Plantio Direto; (BRA: 12,58 milhões ha).**
- Ampliar em 1,005 milhão de hectares a área com adoção de Sistemas de Integração, sendo 1 milhão de hectares referentes a Sistema de Integração Lavoura-Pecuária-Floresta e 5 mil hectares referentes a Sistemas Agroflorestais;
- Ampliar em **322 mil de hectares a área com adoção de florestas plantadas; (BRA: 3 milhões há)**
- Ampliar em **1 milhão de hectares a área com adoção de Bioinsumos; (BRA: 13 milhões ha).**
- Ampliar em **216 mil hectares a área com adoção de Sistemas Irrigados; (BRA: 3 milhões ha).**
- Ampliar em 11,8 milhões de metros cúbicos a adoção de manejo de **(BRA: 3 milhões ha) resíduos da produção animal;**
- Ampliar em **200 mil os bovinos em terminação intensiva; (BRA: 5 milhões bovinos).**

PPA: 2024–2027 – MACROPROBLEMAS - AGRICULTURA E PECUÁRIA

1. **Baixa produtividade do campo** – reduzindo a competitividade e a rentabilidade.
2. **Precariedade da Infraestrutura** – em especial relacionados a **Irrigação e Armazenagem de grãos.**
3. **Controle de Sanidade** – que é importante para impedir a perda de mercados e a Insegurança alimentar.
4. **Vulnerabilidade social** e baixo acesso a oportunidades de econômicas, com ênfase na geração de emprego e renda.

Projetos elaborados pela Emater/RS e encaminhados para os agentes financeiros, 2021, 2022 e 2023.

Anos	Custeio		Investimento		Total	
	Projetos	Valor	Projetos	Valor	Projetos	Valor
2021	24.107	946.957.692,00	13.528	1.019.444.501,00	37.635	1.966.402.193,00
2022	24.700	1.273.695.704,61	10.747	938.279.027,53	35.447	2.211.974.732,14
Variação (%)	2,46%	34,50%	-20,56%	-7,96%	-5,81%	12,49%
2022*	17.950	951.833.179	6.367	584.597.000	24.317	1.536.430.179
2023*	15.530	787.174.181	6.073	521.898.744	21.603	1.309.072.925
Variação (%)	-13,48%	-17,30%	-4,62%	-10,73%	-11,16%	-14,80%

Fonte: Sistema de Crédito Rural da Emater/RS-Ascar.

*Entre 1/01 a 25/08.

PROJETO TÉCNICO

- ✓ Assistência Técnica é **Investimento**
- ✓ Correta aplicação dos recursos **COM PROJETO**
- ✓ Garantia de acompanhamento de um técnico
- ✓ Maior segurança no investimento
- ✓ **UM BOM PROJETO ??????**
- ✓ **Problemas a mitigar: Kml, ZARC, cultivares indicadas – perda indenização no Proagro e Seguro.**

Média de R\$ 4,50 milhões por Município.



CRÉDITO RURAL ASSISTIDO

Instrumento para o desenvolvimento do campo

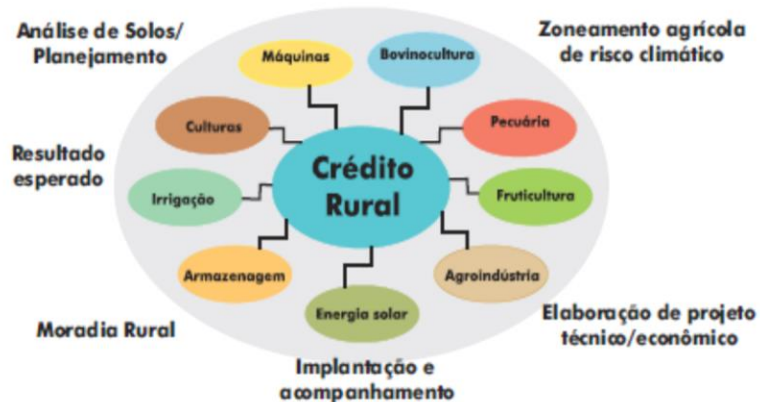

Projetos elaborados e encaminhados para os Agentes Financeiros por origem, tipo e números, anos de 2022.

Origem	Tipo	Projetos	Valor total (R\$)	(%)
Pronaf	Custeio	22.069	938.683.447,90	73,8%
	Investimentos	9.469	694.389.543,00	
Pronamp	Custeio	2.101	274.836.182,40	15,9%
	Investimentos	451	75.886.498,89	
Demais	Custeio	530	43.829.646,31	10,3%
	Investimentos	827	184.349.414,00	
Total		35.447	2.211.974.732,14	100,0%

Fonte: SCR – Emater/RS-Ascar.

Tipos de projetos elaborados pela Emater e encaminhados para os Agentes Financeiros, 2022.

	Finalidade do Crédito - Investimentos	Projetos	Valor total (R\$)*	Valor Médio (R\$)	% Investimento
1	Aquisição de tratores (novos e usados)	1.298	146.925.821,50	113.194,01	15,7%
2	Irrigação	435	78.045.880,00	179.415,82	8,3%
3	Construções e reforma de galpões	749	72.134.336,00	96.307,52	7,7%
4	Equipamentos/bovinos corte	412	48.309.627,00	117.256,38	5,1%
5	Estufas para morango e olerícolas	73	38.331.586,00	525.090,22	4,1%
6	Equipamentos/bovinos leite	452	38.028.267,00	84.133,33	4,1%
7	Colheitadeiras (novas e usadas)	162	29.624.673,00	182.868,35	3,2%
8	Implantação de pomares, erva mate	413	26.734.189,00	64.731,69	2,8%
9	Energia Fotovoltaica	393	24.002.358,00	61.074,70	2,6%
10	Aquisição de pulverizadores	279	21.468.167,00	76.946,84	2,3%
11	Armazenagem	99	20.902.297,00	211.134,31	2,2%
12	Aquisição de Implementos agrícolas	290	19.925.030,00	68.707,00	2,1%
13	Habitação Rural	352	19.629.095,00	55.764,47	2,1%
14	Aquisição e reforma de caminhões	68	12.297.626,00	180.847,44	1,3%
15	Correção de solos	146	10.879.710,00	74.518,56	1,2%

Tipos de projetos elaborados pela Emater e encaminhados para os Agentes Financeiros, 2022.

16	Aquisição de animais	144	7.457.494,00	51.788,15	0,8%
17	Agroindustria	96	5.430.986,00	56.572,77	0,6%
18	Reforma de Galpão	87	5.092.165,00	58.530,63	0,5%
19	Suinocultura	15	4.668.633,00	311.242,20	0,5%
20	Aquisição de novilhas - leite	67	4.600.252,00	68.660,48	0,5%
21	Turismo rural	19	2.929.696,00	154.194,53	0,3%
22	GPS e Equipamentos com GPS	34	2.184.516,00	64.250,47	0,2%
23	Aviários	8	995.775,00	124.471,88	0,1%
24	Formação de pastagens	15	613.887,00	40.925,80	0,1%
25	Oliveiras	3	558.250,00	186.083,33	0,1%
26	Classificador de sementes	7	106.235,00	15.176,43	0,0%
	Demais projetos - sem identificação precisa	4631	296.402.476,03	64.003,99	31,6%
	Total Investimentos **	10.747	938.279.027,53		42,4%
1	Custeio para grãos, frutas, oleícolas e bovinocultura de corte e leite entre outros	24.700	1.273.695.704,61	51.566,63	57,58%
	Total Investimentos e custeio***	35.447	2.211.974.732,14		

1. Qual a importância do **PROJETO TÉCNICO** e da **ASTEC**?
2. **Resolução CMN no 5.085 de 23/6/2023** – Ajusta regra de vedação ao enquadramento de empreendimento com perdas reincidentes no PROAGRO.
3. **Resolução CMN no 5.099 de 24/8/2023** – ...dispensa temporariamente a exigência de enquadramento obrigatório do PROAGRO para a contratação de crédito de custeio.

PROJETOS DE IRRIGAÇÃO, RESERVAÇÃO E ABASTECIMENTO DE ÁGUA



483

projetos de irrigação



679

projetos de microaçudes

1.411 famílias assistidas em
2021

FORMAS DE ARMAZENAR ÁGUA NA PROPRIEDADE E SOLO



**São Gabriel - construção de açudes
do Programa Avançar Irriga + RS**



Porto Lucena

FORMAS DE ARMAZENAR ÁGUA NA PROPRIEDADE E SOLO



Programa Municipal, implanta 190 ha de terraços em Porto Vera Cruz



Expodireto 2023 - Contra estiagem, Emater/RS-Ascar mostra poder das gramíneas com raízes agressivas

FORMAS DE ARMAZENAR ÁGUA NA PROPRIEDADE E SOLO

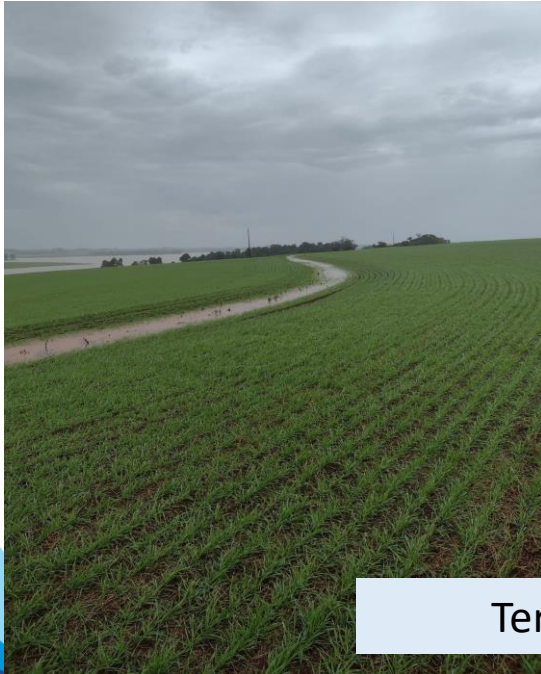

Terraceamento

SECRETARIA DE DESENVOLVIMENTO RURAL - AVANÇAR RS - Fundo Estadual de Apoio ao Desenvolvimento dos Pequenos Estabelecimentos Rurais

Em 2023
No Projetos: 3.258
Valor (R\$): 27.940.899,00

	Avançar - RS		Inseminação Artificial	
ESREG	Projetos	VALOR (R\$)	Projetos	VALOR (R\$)
Bagé	192	R\$ 2.105.398,91	14	R\$ 140.000,00
Caxias	200	R\$ 1.627.139,96	14	R\$ 140.000,00
Erechim	126	R\$ 1.027.358,00	4	R\$ 40.000,00
Frederico	264	R\$ 1.884.518,00	5	R\$ 50.000,00
Ijuí	280	R\$ 1.999.140,00	16	R\$ 160.000,00
Lajeado	113	R\$ 833.679,98	16	R\$ 160.000,00
Passo Fundo	168	R\$ 1.457.387,96	20	R\$ 200.000,00
Pelotas	490	R\$ 3.336.720,00	25	R\$ 250.000,00
Porto Alegre	413	R\$ 2.914.121,98	25	R\$ 250.000,00
Santa Maria	217	R\$ 1.954.669,51	13	R\$ 130.000,00
Santa Rosa	313	R\$ 2.484.710,00	39	R\$ 390.000,00
Soledade	230	R\$ 1.876.054,90	15	R\$ 150.000,00
Total Geral	3.006	R\$ 23.500.899,20	206	R\$ 2.060.000,00

Queijo Artesanal Serrano

Município	Projetos	VALOR (R\$)
Bom Jesus	16	R\$ 240.000,00
Cambará do Sul	2	R\$ 30.000,00
Caxias do Sul	1	R\$ 15.000,00
Jaquirana	5	R\$ 75.000,00
Muitos Capões	2	R\$ 30.000,00
São Francisco de Paula	3	R\$ 45.000,00
São José dos Ausentes	17	R\$ 255.000,00
Total Geral	46	R\$ 1.380.000,00



VOCÊ ESTÁ AQUI: Inicial > AVANÇAR

[← Voltar](#)[Imprimir](#)

AVANÇAR

[Edital para seleção de beneficiários para acesso ao Feaper](#)[Anexo 2 do edital - Ofício do Conselho Municipal de Agricultura](#)[Declaração de agroindústria cadastrada não participe do Avançar](#)[Manual Operativo Feaper e seus anexos](#)[Resolução 08, de 9 de novembro de 2022](#)[Resolução 10, de 29 de novembro de 2022](#)

PROGRAMA SUPERA ESTIAGEM – SEAPI

A **subvenção econômica** será paga em parcela única ao produtor rural, **limitada a 20%** do valor do projeto, com teto máximo de **R\$ 15.000,00** (quinze mil reais) por beneficiário.

Quadro 1 – Etapas do Programa Supera Estiagem – Irrigação

Etapa	Responsável	Data limite
Publicação do Edital no Diário Oficial	SEAPI	Até 11/08/2023
Adesão de produtores rurais mediante preenchimento do Formulário de Manifestação de Interesse ao Edital e documentos constantes no item 5.1 do Manual Operativo	PROPONENTE	Até 30/10/2023
Análise e seleção de Proponentes	SEAPI	Até 15/11/2023
Celebração do contrato	SEAPI e PROPONENTE	Até 30/11/2023
Envio do Laudo de Conclusão e demais documentos previstos no Manual Operativo (item 6.3)	PROPONENTE	Até 30/09/2024

Fonte: <https://www.agricultura.rs.gov.br/supera-estiagem-editais>.

VOCÊ ESTÁ AQUI: [Inicial](#) > [SUPERA ESTIAGEM - Editais](#)[← Voltar](#)[Imprimir](#)

SUPERA ESTIAGEM - Editais

EDITAL POÇOS

[EDITAL - SUBVENÇÃO PARA PROJETOS DE IRRIGAÇÃO](#)[Edital para subvenção de projetos de irrigação](#)[Manual Operativo projetos subvenção](#)

Anexos:

[Anexo I - Formulário de manifestação de interesse](#)



Muito Obrigado!

CÉLIO ALBERTO COLLE

Extensionista Rural da Emater/RS

ccolle@emater.tche.br