

CONTRIBUIÇÕES DO FUNDESA-RS PARA O SISTEMA DE DEFESA SANITÁRIA ANIMAL

**29º Seminário de Secretários(as) Municipais
de Agricultura do RS
FAMURS
29/11/22**

**CRIADO POR LEI EM 2005, O
FUNDO É COMPOSTO PELOS
SETORES DE AVES, SUÍNOS E
BOVINOS DE CORTE E LEITE**

FUNDESA



Fundo de Desenvolvimento e Defesa Sanitária Animal



ÓRGÃOS OFICIAIS NORMATIZADORES E ORIENTADORES TÉCNICOS



SECRETARIA DA
AGRICULTURA,
PECUÁRIA E
DESENVOLVIMENTO RURAL



MAPA
Ministério
da Agricultura
e do Abastecimento

COMO FUNCIONA O FUNDESA-RS

**O FUNDO CONECTA O SETOR
PRODUTIVO E O SERVIÇO
VETERINÁRIO OFICIAL
ATRAVÉS DE COLABORAÇÃO E
ATUAÇÃO CONJUNTA**



**ATUAÇÃO SOBRE
DOENÇAS DE
NOTIFICAÇÃO
OBRIGATÓRIA**

**FUNCIONA ATRAVÉS
DE ARRECADAÇÃO DE
CONTRIBUIÇÕES DE
INDÚSTRIAS E
PRODUTORES**

COMO FUNCIONA O FUNDESA-RS

OS VALORES ARRECADADOS SÃO CALCULADOS SOBRE O ABATE DE AVES, BOVINOS, BUBALINOS, OVINOS E SUÍNOS, TAMBÉM SOBRE A PRODUÇÃO DE OVOS E LEITE.



OS RECURSOS DO FUNDO TÊM USO DIRECIONADO PARA PREVENÇÃO DE DOENÇAS E INDENIZAÇÃO DE PRODUTORES

PRESTAÇÃO DE CONTAS

3º SEMESTRE 2022

FUNDESA-RS

Demonstrativo Receitas x Saídas x Saldos - 3º trimestre do exercício de 2022

	Receitas do período	Saídas do Período	Saldos - Disponíveis
	saldos soma	Saldos soma	saldos 30/09/2022
Fundesa Conta Geral	22.458,76	753.104,22	7.633,85
Fundesa Conta Suínos	6.249.400,73	523.959,77	45.743.992,57
Fundesa Conta Aves	3.098.636,11	250.519,19	16.293.645,14
Fundesa Conta Ovos	200.921,41	-	1.477.597,78
Fundesa Conta Carne B/B	3.475.789,86	123.931,63	29.613.614,05
Fundesa Conta Carne O/C	156.315,90	12.970,87	1.582.514,21
Fundesa Conta Leite	5.043.085,40	4.510.977,15	22.438.887,55
TOTAIS	18.246.608,17	6.175.462,83	117.157.885,15

AO LONGO DOS ANOS, O FUNDESA-RS:

Posição em 30/09/22

- ✓ **Arrecadação:**
R\$ 185,5 milhões
- ✓ **Investimentos:**
R\$ 28,3 milhões
- ✓ **Indenizações**
Pecuária Leiteira R\$ 41,9 milhões
Pecuária de Corte R\$ 1,8 milhões
Avicultura R\$ 13,3 mil
- ✓ **Disponibilidades - Saldos atuais de:**
R\$ 117,1 milhões

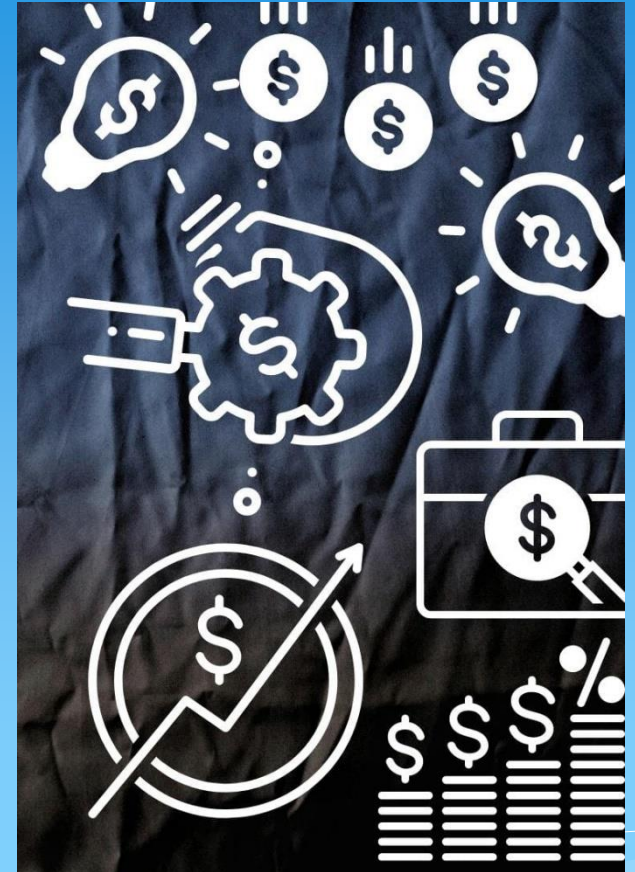

AO LONGO DOS ANOS, O FUNDESA-RS APORTOU RECURSOS EM:

**INFORMATIZAÇÃO
DE INSPETORIAS E
CRIAÇÃO DO SDA
ELETRÔNICO**



**REFORMA E
REVITALIZAÇÃO
DE INSPETORIAS**



AO LONGO DOS ANOS, O FUNDESA-RS APORTOU RECURSOS EM:

**TREINAMENTOS E
CAPACITAÇÕES
DE TÉCNICOS**



**REESTRUTURAÇÃO
O DE POSTOS
FIXOS DE
DIVISA**







AO LONGO DOS ANOS, O FUNDESA-RS APORTOU RECURSOS EM:

PRODUÇÃO DE MATERIAIS DE COMUNICAÇÃO E ORIENTAÇÃO



CARTILHA DO PRODUTOR

UM GUIA BÁSICO SOBRE OS PROGRAMAS SANITÁRIOS DO RIO GRANDE DO SUL

Realização:   Apoio:   

ALERTAS DO PROGRAMA SENTINELA

De todas as medidas, a mais visível é a que se trata sobre o chamado "gado de corredor".

A prática de criar gado em corredor, ou seja, nos espaços entre cercas e a rodovia, ou em qualquer lugar que não seja área propriedade rural, é irregular. Por isso, os animais nesta situação serão recolhidos e, caso a propriedade não seja comprovada em até 72 horas úteis, serão destinados ao abate sanitário e a carne será doada a instituições beneficentes.

Se você conhece alguém que tem gado nestas condições, oriente para a regularização!

A fiscalização tem o objetivo de manter o controle sanitário, garantir a segurança da saúde do rebanho gaúcho. Além das abordagens de trânsito via sar-feta a fiscalização nas propriedades, com objetivo sanitário e de combate ao abigeato.

Receba a fiscalização com atenção e respeito. O trabalho é para seu benefício!

As equipes móveis compostas pela fiscalização agropecuária e integrantes das forças de segurança e defesa irão atuar ao longo de toda a fronteira, diariamente. Portanto, caso seja abordado, entenda que animais sem GTA ou propriedade são irregulares e serão apreendidos.

Fique atento às regras e cumpra a lei!

O Programa Sentinela nasceu com o objetivo de atender exigências para o avanço de status sanitário – a retirada da vacinação contra a febre aftosa, mas veio para ficar! Conte com esse trabalho para assegurar a segurança do rebanho gaúcho, a redução dos casos de abigeato e evitar a entrada de doenças no nosso estado.

Se tiver alguma dúvida, entre em contato com a sua Inspeção de Defesa Agropecuária. Confira os endereços apontando a câmera do celular para o quadrado no lado ou ligue para (51) 3288-6200.



Apoio:



OBRIGAÇÕES SANITÁRIAS

- Guia de Trânsito Animal (GTA)**
Documento oficial (SIGGAT/DIRIO) para o trânsito dos animais, utilizado em todo o território nacional, contendo informações de origem e destino, condições sanitárias e a finalidade do transporte. Antes do carregamento dos animais, o produtor deverá emitir a GTA em uma unidade local da SEAPI ou pela internet, através do sistema (SDA).
- Declaração anual de rebanho**
O produtor rural deve atualizar seu cadastro de rebanho anualmente até 31 de maio junto à Inspeção de Defesa Agropecuária.
- Vacinação**
Febre Aftosa:
Maio - todo o rebanho de bovinos e búfalos;
Novembro - bovinos e búfalos até 24 meses.
Brucelose:
Vacinação única de fêmeas entre 3 e 8 idade.
Babalva:
Mediante indicação da Inspeção.
- Piolheira ovina**
Tratamento anual obrigatório de 01 de março a 15 de abril para todos os ovinos.

PRODUTOR RURAL

SEAPI (51) 3288-6200
WhatsApp: (51) 98445-2033
E-mail: notifica@agricultura.rs.gov.br
Telefone Inspeção: MAPA: 0800 7041995

FEBRE AFTOSA

SEAPI (51) 3288-6200
WhatsApp: (51) 98445-2033
E-mail: notifica@agricultura.rs.gov.br
Telefone Inspeção: MAPA: 0800 7041995

Logos: FUNDESA, DDA, GOVERNO DO ESTADO DO RIO GRANDE DO SUL, SECRETARIA DE AGRICULTURA, PECUÁRIA E DESENVOLVIMENTO RURAL.

AO LONGO DOS ANOS, O FUNDESA-RS APORTOU RECURSOS EM:

CONVÊNIOS COM
UNIVERSIDADES,
RESULTANDO EM
TRABALHOS PIONEIROS
E DESTAQUE PARA O RS

**NC STATE
UNIVERSITY**



AÇÕES DO FUNDESA EM 2021/2022

APOIO AOS PROGRAMAS SENTINELA E GUARITAS



Programa Sentinela
Defesa Agropecuária



Você sabia?
O Queiro-queiro, também conhecido como Sentinela das Pampas, é o animal símbolo do Rio Grande do Sul. Foi escolhido para estampar a marca deste Programa, pois representa o espírito alerta e sempre atento, que protege o ninho independentemente da ameaça.

Para manter seguros os campos do Rio Grande do Sul e evitar a entrada e a disseminação de doenças através do trânsito ilegal de animais e produtos de origem animal, o Programa Sentinela vai atuar em 59 municípios localizados nas regiões de fronteira com Uruguai e Argentina.

O Programa traz a união entre a Secretaria da Agricultura e as forças de segurança para a realização diária de barreiras de fiscalização em diferentes áreas.

Nosso estado possui 400 quilômetros de fronteiras secas e, historicamente, é por aí que transitam os problemas: gado roubado, sem Guia de Trânsito e portador de doenças que podem ser transmitidas para os animais que estão nas propriedades. O transporte irregular de produtos de origem animal e outros itens também está no foco do Programa Sentinela, que foi criado para sua proteção e de toda a população e economia do Rio Grande do Sul. Para isso, várias medidas começam a ser tomadas e é importante a participação de todos. Confira no verso o que você pode fazer para contribuir com o Programa Sentinela.



AÇÕES DO FUNDESA EM 2019/2022

**APOIO A PARCERIA
SEAPDR x FETAG x STR**



Vigilância de Fronteira:

Apoio financeiro para equipamentos e materiais.

Parceria na informatização e capacitação de STR's, nos municípios – fronteira Argentina e Uruguai.

AÇÕES DO FUNDESA EM 2021/2022

**APORTE DE R\$ 1 MILHÃO
PARA COMPRA DE
EQUIPAMENTOS E
MATERIAIS DE EMERGÊNCIA**



AÇÕES DO FUNDESA EM 2021/2022



**APOIO NO
TREINAMENTO DE
TÉCNICOS DA SEAPDR
PARA USO DE DRONES
NA VIGILÂNCIA**

AÇÕES DO FUNDESA EM 2021/2022

RENOVAÇÃO DO CONVÊNIO
COM A UNIVERSIDADE DA
CAROLINA DO NORTE:
APLICATIVO E SIMULADOR DE
FOCO



UNC STATE UNIVERSITY

Material and Methods

Node: Farm

Sample 10k

Metric	Represent
Degree: (In e Out)	The number of unique contacts to and from a farm
Page Rank	Ranking of popularity
Closeness centrality	Centrality of the farm in relation to the others
Betweenness	The frequency at which a node is located on the shortest path between any two pairs of nodes in the network

The screenshot shows a Zoom meeting interface. At the top, there are several video thumbnails of participants. Below them is a red banner with "UNC STATE UNIVERSITY". The main content is a presentation slide titled "Material and Methods". The slide features a network diagram with red nodes and black lines. One node is labeled "Node: Farm". Below the diagram is a large, dense network graph labeled "Sample 10k". To the right of the graph is a table with two columns: "Metric" and "Represent". The table lists four metrics: Degree: (In e Out), Page Rank, Closeness centrality, and Betweenness, each with a brief description of what it represents in the context of the network.

AÇÕES DO FUNDESA EM 2021/2022

**AMPLIAÇÃO DO CONVÊNIO
COM UFSM PARA MAIS
MÓDULOS NA PDSA**



AÇÕES DO FUNDESA EM 2021/2022

**APOIO NO SETOR DE
DIAGNÓSTICO: EXTENSÃO
DE ESCOPO NO IPVDF E
AQUISIÇÃO DE INSUMOS**

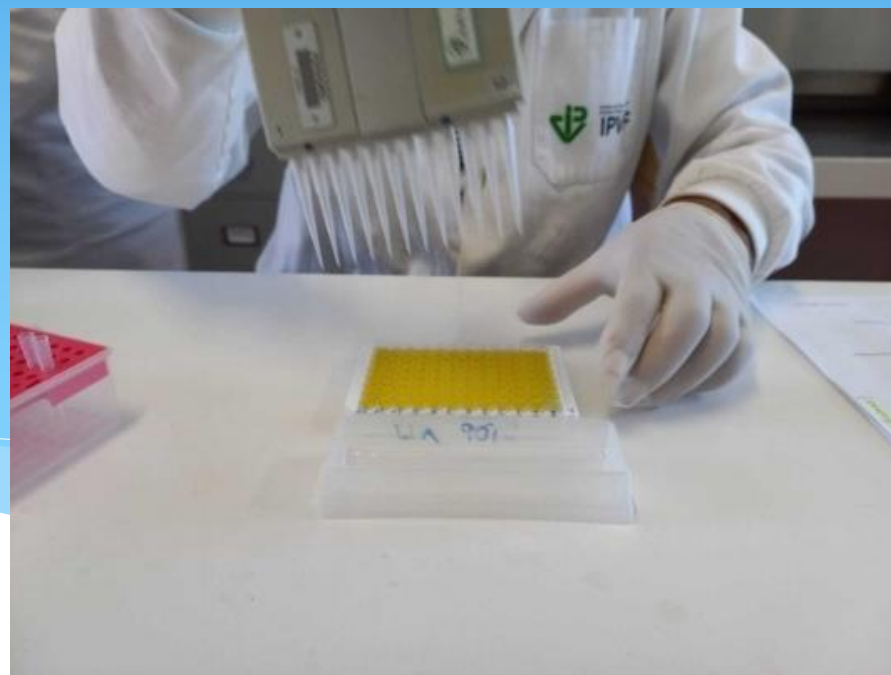

DESAFIOS

- ✓ **MANTER A VIGILÂNCIA ATIVA;**
- ✓ **ATENÇÃO POR PARTE DOS PRODUTORES (NOTIFICAÇÕES);**
- ✓ **FISCALIZAÇÃO POR PARTE DOS ÓRGÃOS OFICIAIS;**
- ✓ **ESTADO COMPROMETIDO E ESTRUTURADO;**
- ✓ **PLANO DE AÇÃO, PLANEJADO E TREINADO;**
- ✓ **FUNDO COMPATÍVEL COM A ATIVIDADE.**

Novos desafios



OBRIGADO

www.fundesas.com.br

Instagram: @FUNDESA.RS

fundesas@fundesas.net

51 3212-6163

