Impacto de ações de prevenção no sistema prisional

PACTO
PELOTAS
PELA PAZ

eixos **do pacto**

mais de
50 projetos

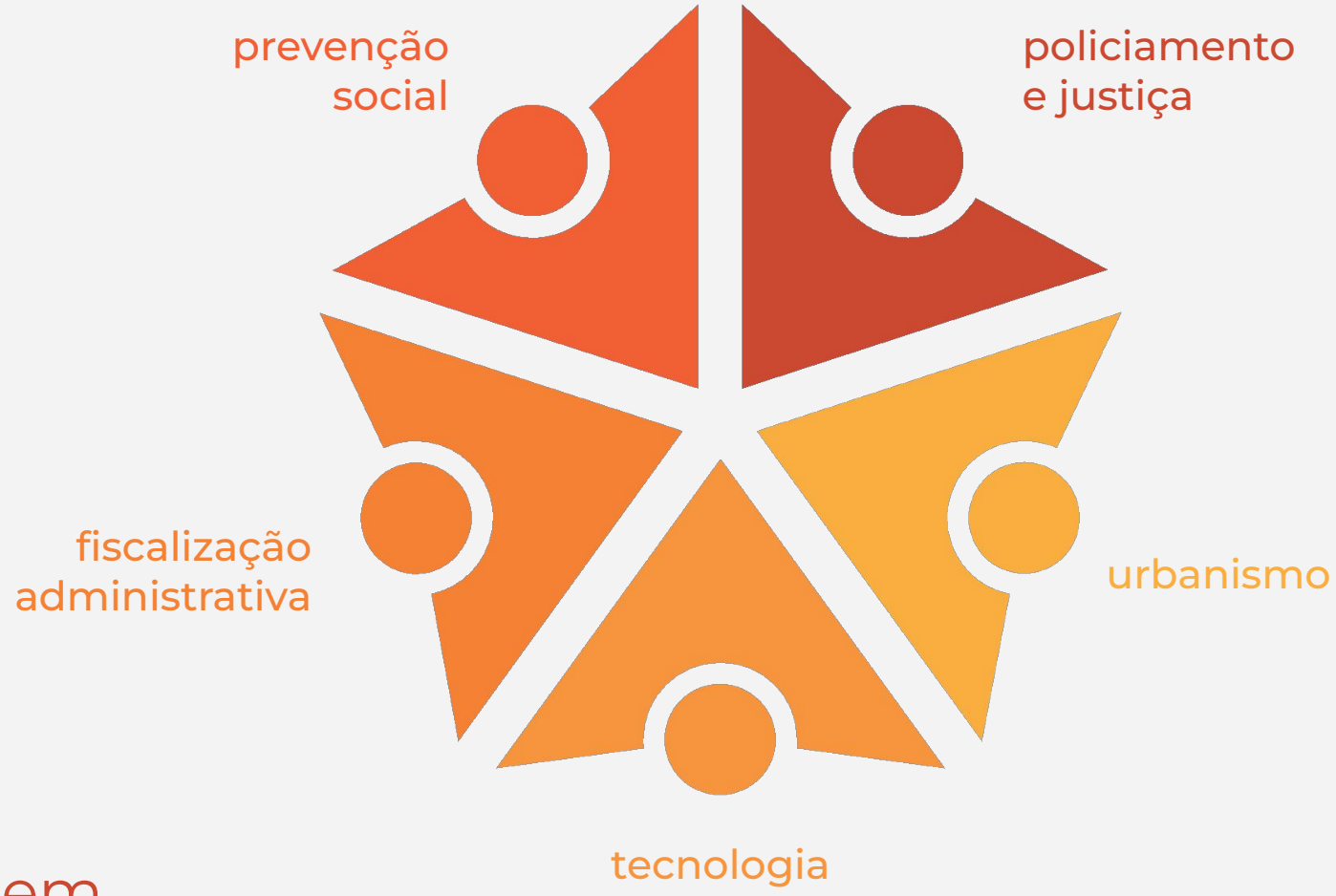

Conheça todos as ações em
www.pelotas.rs.gov.br/pacto

governança **do pacto**

Observatório Municipal de Segurança Pública

Eixo Prevenção

Comitê Integrado de Prevenção (CIP)

Reuniões mensais

Participação Popular

Fórum de Segurança Pública

Eixo Policiamento e Justiça

Gabinete de Gestão Integrada (GGI)

Reuniões mensais

eixos **de prevenção**

Prevenção primária

- Gravidez precoce e paternidade
- Primeira Infância
- Vida familiar comunitária

Prevenção secundária

- Vida escolar
- Juventude

Prevenção terciária

- Sócio educativo
- Presídio
- Egresso

mão de obra **prisional - MOP**

A origem

O problema:
O desafio de reformar a UBS do Presídio Regional em 2015.

A solução:
Parceria Prefeitura e Susepe

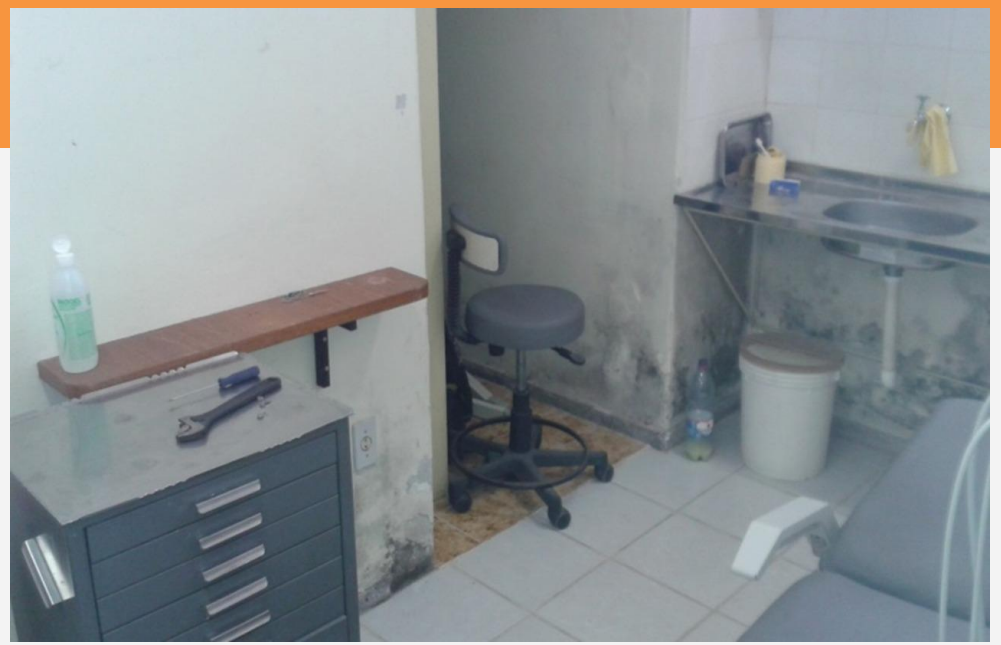

Antes

Depois

programa se torna **referência**

Reformas de Unidades de saúde agilizam melhoria das estruturas de atendimento

Qualidade dos trabalhos e sucesso na ressocialização na saúde ampliam o programa para outras áreas

Ampliação do programa para Educação, Serviços Urbanos, Pavimentação, Assistência Social e Habitação

como **funciona**

Seleção dos apenados do regime aberto / semiaberto

- histórico de bom comportamento
- experiências anteriores
- vontade de trabalhar

Atividades principais

- Pintura
- Serralheria
- Pedreiro
- Pavimentação
- Manutenção em geral

Apenados com e sem tornozeleira eletrônica
Carga horária de 6h/dia
Frentes de trabalho com monitoramento

benefícios **aos apenados**

- Apenado recebe **75% de 1 salário mínimo (R$ 909,00)**
- **Vale transporte e alimentação**
- **Remissão de pena** (3 dias trabalhados = 1 dia de pena)
- **Ressocialização facilitada** (trabalham em ambientes abertos com servidores e público em geral)

benefícios **ao município**

- **Redução de custos** para execução de reformas e atividades de manutenção
- **Requalificação de espaços públicos** realizada de forma mais ágil
- **Redução da criminalidade** (Reincidência é menor que 5% no MOP)

resultados

Atualmente **98 apenados** integram o programa

Saúde

35 unidades de saúde revitalizadas.

Serviços Urbanos

Drenagem de valetas, roçado e limpeza de vias não pavimentadas

Assistência social

Recuperação de unidade de atendimento

Obras e pavimentação

Recuperação de vias pavimentadas.

Qualidade ambiental

Serviços gerais em áreas verdes.

Habitação

Construção de moradias

reconhecimentos

- **Prêmio InovaSUS 2015**
  a melhor experiência no combate à discriminação

- **Prêmio InovaSUS 2019**
  Reforma do Pronto Socorro pelo MOP

- **Política Pública Oficial do Ministério da Saúde**
  Programa passou a integrar as políticas públicas de saúde nacional

Antes

Depois

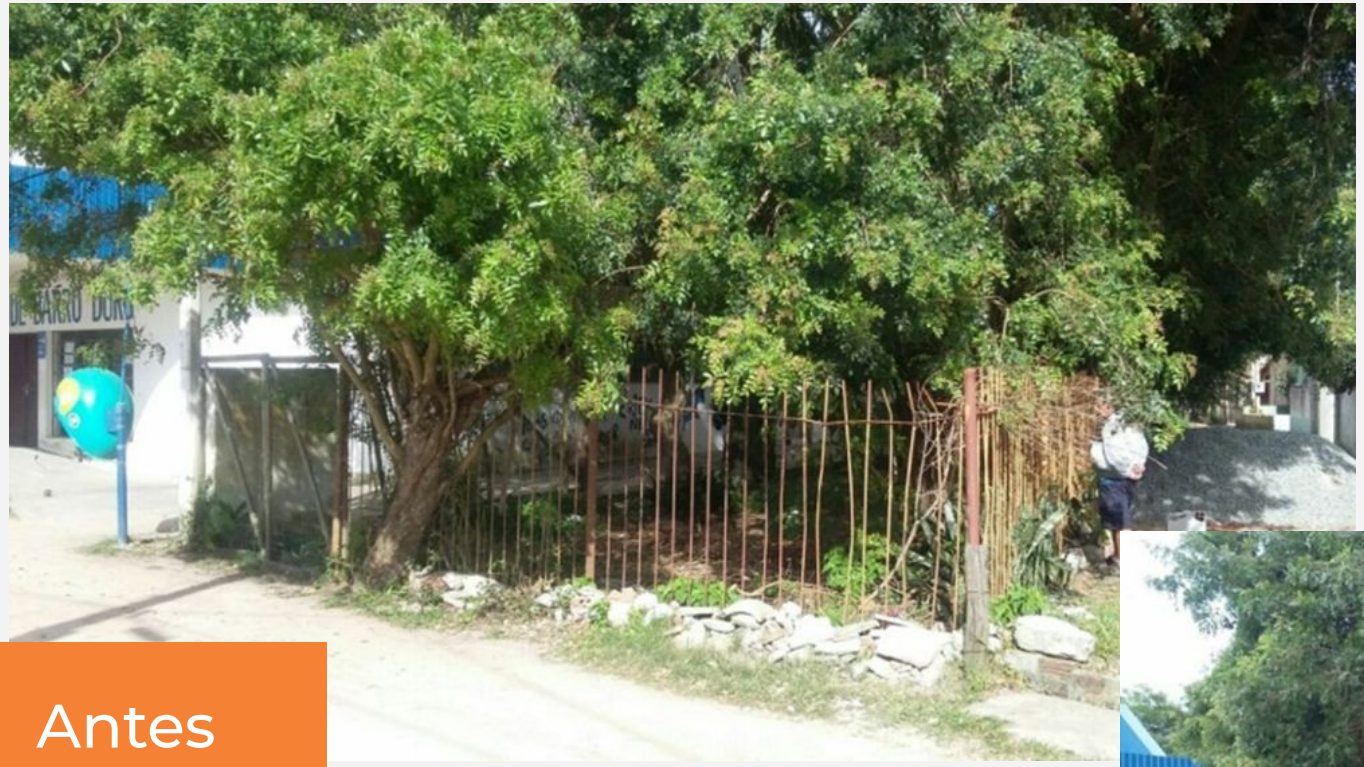

Antes

Depois

ArteConP

Produção de materiais de concreto dentro do presídio regional.

O local é mantido pela Prefeitura, com mão de obra prisional. Os produtos serão utilizados em obras na cidade, principalmente no saneamento básico e infraestrutura. A iniciativa ganhou apoio de empresários, que doaram materiais de construção e insumos, e do curso de Engenharia civil da UCPel, que dá assistência técnica e garante a alta qualidade dos produtos.

Produtos: Tubos de 40mm, blocos estruturais, meio fio, tampas de concreto, unistein (pavimento) e gradil de concreto para cercamento.

10 apenados do regime fechado trabalham, atualmente, no projeto.

Apac Pelotas

É um modelo alternativo ao sistema prisional e referência na ressocialização de apenados.

Oficinas de trabalho

- Horta
- Serralheria
- Marcenaria
- Adequação de containers
- Cozinha
- Oficinas de aprendizagem
- Escola do método APAC
- Redação e leitura
- Piano
- Grupo de música
- Valorização humana

Estrutura receberá investimento de mais de R$ 10 milhões para ampliação com capacidade de até 200 recuperandos

segunda chance **jovem**

Prefeitura e Associação de Hip Hop oferece oficinas de percussão, grafite, gravação de áudio e MC aos internos do CASE Pelotas.

25 jovens incluídos no projeto

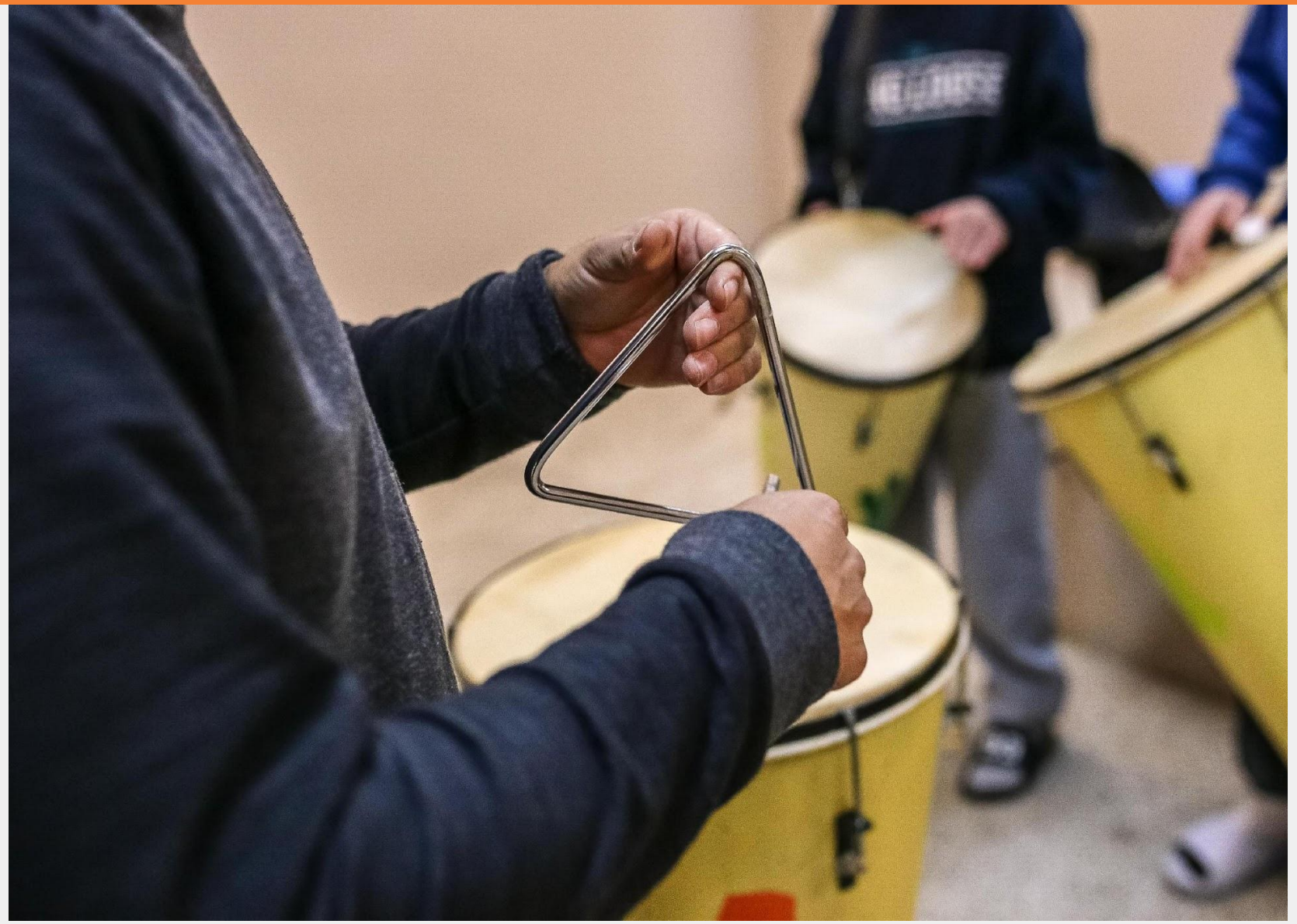

vídeo

Obrigada!