RIO GRANDE DO SUL

DNIT DEPARTAMENTO NACIONAL DE INFRAESTRUTURA DE TRANSPORTES

MINISTÉRIO DA INFRAESTRUTURA

PÁTRIA AMADA BRASIL GOVERNO FEDERAL

MAIO/2022

OBJETIVOS

1- OPORTUNIDADE DE INVESTIMENTO;

2- CONCLUSÃO DE OBRAS ESTRUTURANTES NO ESTADO DO RIO GRANDE DO SUL;

3- DESENVOLVIMENTO E FOMENTO À ECONOMIA REGIONAL;

4- MAIS LOGÍSTICA E REDUÇÃO DE CUSTOS;

5- ESPAÇO PARA NOVOS EMPREENDIMENTOS.

ORÇAMENTO RIO GRANDE DO SUL - 2022

AÇÃO	DESCRIÇÃO	VALOR (R$)
219Z	CONSERVACAO E RECUPERACAO DE ATIVOS DE INFRAESTRUTURA DA UNIAO	R$ 314.900.000,00
1214	ADEQUACAO DE TRECHO RODOVIARIO - RIO GRANDE - PELOTAS - NA BR-392/RS	13.920.405,00
123U	ADEQUACAO DE TRECHO RODOVIARIO - ENTRONCAMENTO BR-116 (P/GUAIBA) - ENTRONCAMENTO BR-471 (PANTANO GRANDE) - NA BR-290/RS	2.874.787,00
12KG	ADEQUACAO DE TRAVESSIA URBANA EM SANTA MARIA - NA BR-158/287/RS	21.809.035,00
14PC	CONSTRUCAO DA SEGUNDA PONTE SOBRE O RIO GUAIBA E ACESSOS - NA BR-116/290/RS	876.213,00
7L04	ADEQUACAO DE TRECHO RODOVIARIO - PORTO ALEGRE - PELOTAS - NA BR-116/RS	92.459.464,00
7X78	ADEQUACAO DE TRECHO RODOVIARIO - SAO JOSE DOS AUSENTES - DIVISA RS/SC - NA BR-285/RS	12.106.525,00
7X96	CONSTRUCAO DE PONTE SOBRE O RIO URUGUAI (FRONTEIRA BRASIL/ARGENTINA) - NA BR-392/RS	11.072.035,00
7XI6	ADEQUACAO DE TRECHO RODOVIARIO - PORTO ALEGRE - NOVO HAMBURGO - NA BR-116/RS	28.897.529,00
7XI7	ADEQUACAO DE TRECHO RODOVIARIO - ERECHIM - PASSO FUNDO - NA BR-153/RS	5.600.000,00
7XI8	ADEQUACAO DE PONTE SOBRE O RIO IBICUI - NA BR-472/RS	3.919.052,00
20UC	ESTUDOS, PROJETOS E PLANEJAMENTO DE INFRAESTRUTURA DE TRANSPORTES	11.800.000,00

APENAS R$ 520,2 milhões

CARTEIRA DE CONTRATOS – CONSTRUÇÃO (RS)

EMPREENDIMENTO	VALOR A EXECUTAR
Contorno de Pelotas - BR-116/392/RS	R$ 17.613.896,93
Duplicação BR-290/RS (Eldorado do Sul - Pantano Grande)	R$ 675.555.904,50
Travessia Urbana em Santa Maria - na BR-158/287/RS	R$ 19.225.111,06
Porto Alegre - Pelotas - na BR-116/RS - Sul	R$ 822.643.983,07
São José dos Ausentes - Divisa RS/SC - na BR-285/RS	R$ 85.293.511,88
Melhorias Operacionais - BR-116/RS - Norte	R$ 521.131.536,36
Ponte sobre o rio Ibicuí - na BR-472/RS	R$ 118.825.576,79

+ de R$ 2,3 bilhões

PROPOSTA

Termo de Cooperação entre DNIT e Governo do Estado

R$ 490,2 milhões para:

Duplicação da BR-116/RS (Guaíba a Pelotas)
Melhorias BR-116/RS (N. Hamburgo a Porto Alegre)
Duplicação da BR-290/RS (Eldorado do Sul a Pantano Grande)
BR-290/RS - Segurança Viária

BR-116/RS: TRONCO SUL

CONTRATOS - PRONTO DESEMBOLSO					
RODOVIA	LOTE	CONTRATO		POSSIBILIDADE DE EXECUÇÃO FINANCEIRA 2022 (R$ milhões)	ENTREGAS
		NÚMERO	ESCOPO		
BR-116/RS SUL	5	58/2022	Construção	R$ 60,00	- Até 12 km de Duplicação
	PONTE CAMAQUÃ	802/2020	Construção	R$ 36,00	- 100% da Infraestrutura - 96% da Mesoestrutura - 62% da Superestrutura - 12% Acabamentos
				R$ 96,00	

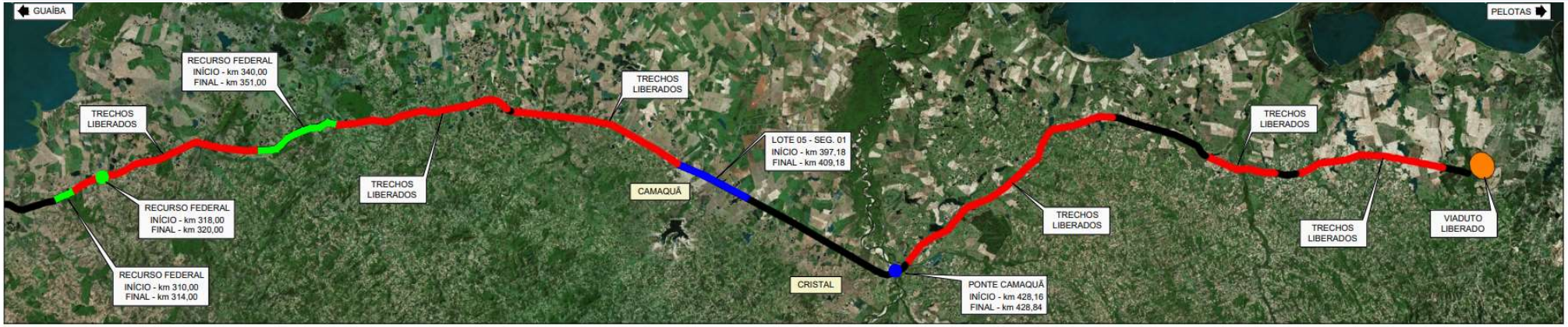

62% → **76%**

BR-116/RS: TRONCO NORTE

CONTRATOS - PRONTO DESEMBOLSO						
RODOVIA	LOTE	CONTRATO		POSSIBILIDADE DE EXECUÇÃO FINANCEIRA 2022 (R$ milhões)		ENTREGAS
		NÚMERO	ESCOPO			
BR-116/RS NORTE	1	821/2019	Construção	R$	185,00	- Complexo Sinos-Scharlau - Complexo Esteio
	2	1138/2014	Construção	R$	30,00	- 6 Passarelas:
				R$	**215,00**	

BR-290/RS: ELDORADO DO SUL A PANTANO GRANDE

CONTRATOS - PRONTO DESEMBOLSO						
RODOVIA	LOTE	CONTRATO		POSSIBILIDADE DE EXECUÇÃO FINANCEIRA 2022 (R$ milhões)		ENTREGAS
		NÚMERO	ESCOPO			
BR-290/RS	3	217/2014	Construção	R$	110,00	- Até 12,6 km de Duplicação - 4 OAEs (PIs) em Butiá
	4	1126/2013	Construção	R$	55,00	- Até 14 km de Duplicação km 223 - Ponte Tibatingaí
				R$	**165,00**	

Porto Alegre

LOTE 3: Duplicação 12,6 km com Travessia Urbana de Butiá e Acesso à Copelmi

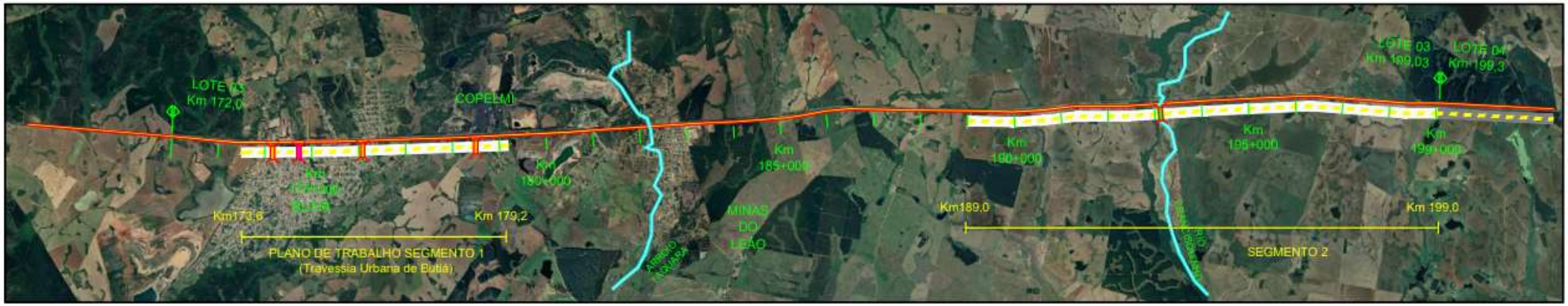

Uruguaiana

BR-290/RS: ELDORADO DO SUL A PANTANO GRANDE

CONTRATOS - PRONTO DESEMBOLSO						
RODOVIA	LOTE	CONTRATO		POSSIBILIDADE DE EXECUÇÃO FINANCEIRA 2022 (R$ milhões)		ENTREGAS
		NÚMERO	ESCOPO			
BR-290/RS	3	217/2014	Construção	R$	110,00	- Até 12,6 km de Duplicação - 4 OAEs (PIs) em Butiá
	4	1126/2013	Construção	R$	55,00	- Até 14 km de Duplicação km 223 - Ponte Tibatingaí
				R$	**165,00**	

Porto Alegre

LOTE 4: Duplicação 14 km com a Travessia Urbana de Pantano Grande

Uruguaiana

BR-290/RS: SEGURANÇA VIÁRIA

CONTRATOS - PRONTO DESEMBOLSO					
RODOVIA	LOTE	CONTRATO ESCOPO	POSSIBILIDADE DE EXECUÇÃO FINANCEIRA 2022 (R$ milhões)		ENTREGAS
BR-290/RS	ÚNICO	Manutenção	R$	5,98	Vila Nova do Sul Rótulas de Acesso
		Manutenção	R$	3,78	Santa Margarida do Sul Rótulas de Acesso
		Manutenção	R$	4,50	São Gabriel - implantação de Rua Lateral (Lado Direito) de 1km
			R$	**14,26**	

BR-290/RS – Rótulas de Acesso

Santa Margarida do Sul – km 393

BR-290/RS – Implantação de Rua Lateral

São Gabriel – km 420,1 ao km 421,1

BR-290/RS – Rótula de acesso

Vila Nova do Sul – km 372

INVESTIMENTO TOTAL

CONTRATOS - PRONTO DESEMBOLSO						
RODOVIA	LOTE	CONTRATO		POSSIBILIDADE DE EXECUÇÃO FINANCEIRA (R$ milhões)		ENTREGAS
		NÚMERO	ESCOPO			
BR-116/RS SUL	5		Construção	R$	60,00	- Até 12 km de Duplicação
	PONTE CAMAQUÃ	802/2020	Construção	R$	36,00	- 100% da Infraestrutura - 96% da Mesoestrutura - 62% da Superestrutura - 12% Acabamentos
BR-116/RS NORTE	1	821/2019	Construção	R$	185,00	- Complexo Sinos-Scharlau - Complexo Esteio
	2	1138/2014	Construção	R$	30,00	- 6 Passarelas:
BR-290/RS	3	217/2014	Construção	R$	110,00	- Até 12,6 km de Duplicação - 4 OAEs (PIs) em Butiá
	4	1126/2013	Construção	R$	55,00	- Até 14 km de Duplicação km 223 - Ponte Tibatingaí
BR-290/RS			Manutenção	R$	5,98	Vila Nova do Sul Rótulas de Acesso
			Manutenção	R$	3,78	Santa Margarida do Sul Rótulas de Acesso
			Manutenção	R$	4,50	São Gabriel - implantação de Rua Lateral (Lado Direito) de 1km
				R$	**490,26**	

ESTUDOS DE VIABILIDADE

ESTUDOS DE VIABILIDADE

CONTRATADOS

BR-285
PANAMBI – SÃO BORJA
Trecho: 414,6 ao 674,2 (259.6 km)

ESTUDO CONCLUÍDO

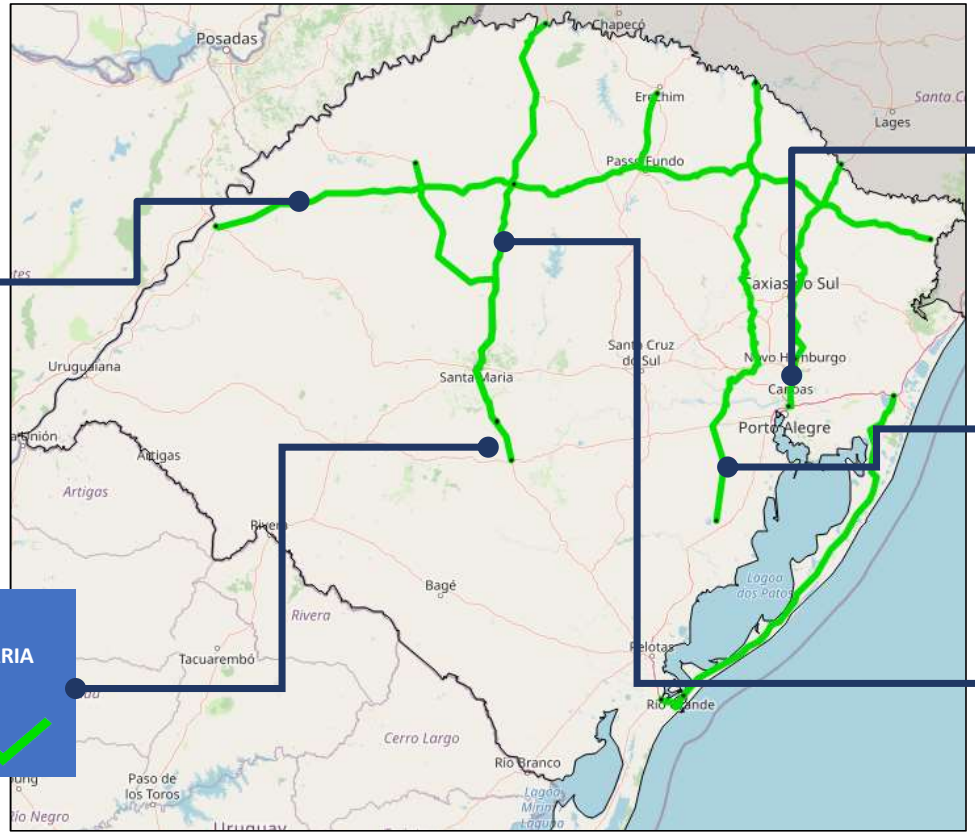

BR-116
PORTO ALEGRE – NOVO HAMBURGO
Trecho: 232,1 ao 272,6 (40.5 km)

ESTUDO CONCLUÍDO

BR-470
CAMAQUÃ – DIV. RS/SC
Trecho: 0,0 ao 465,7 (465.7 km)

ESTUDO CONCLUÍDO

BR-392
RODOVIA OSVALDO ARANHA – SANTA MARIA
Trecho: 273,8 ao 352,7 (78.9 km)

ESTUDO CONCLUÍDO

BR-158
SANTA MARIA – IRAÍ (DIV. RS/SC)
Trecho: 0,0 ao 327,0 (327 km)

ESTUDO CONCLUÍDO

ESTUDOS DE VIABILIDADE

CONTRATADOS

BR-153
PASSO FUNDO - ERECHIM
Trecho: 53,6 ao 122,0 (68.4 km)

ESTUDO CONCLUÍDO

BR-392
SÃO SEPÉ – SANTO ÂNGELO
Trecho: 307,5 ao 617 (309.5 km)

ESTUDO ATIVO. AVANÇO DE 49%

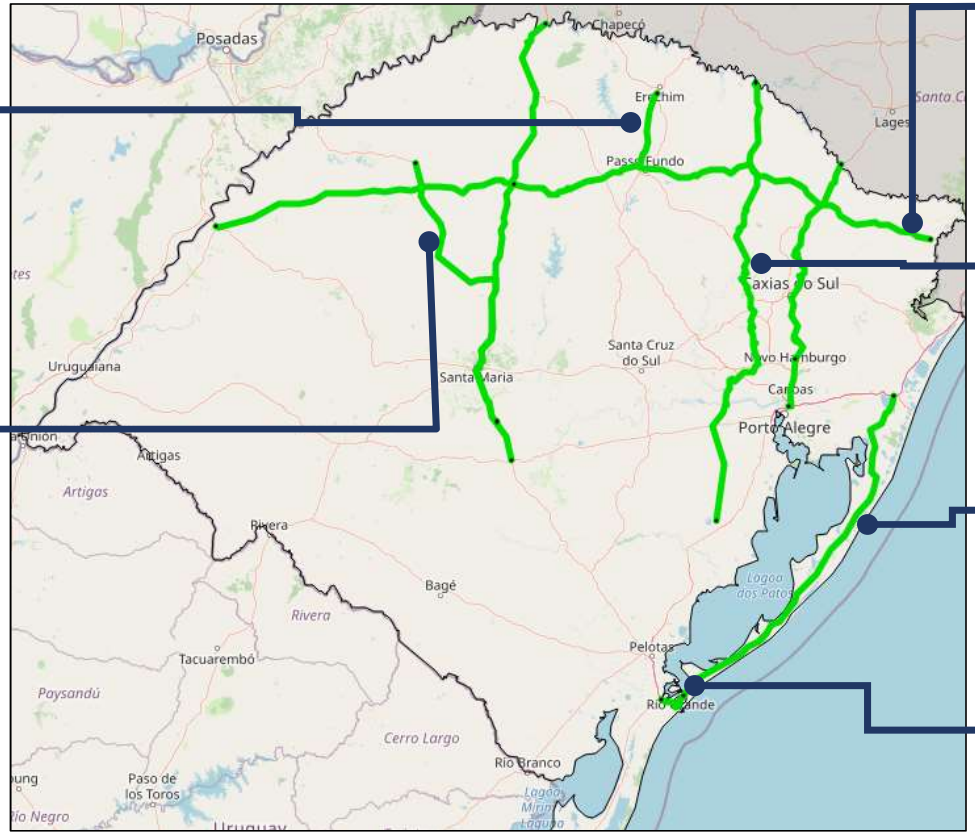

BR-285
PANAMBI – S. JOSÉ DOS AUSENTES
Trecho: 10,6 ao 415,2 (404.6 km)

ESTUDO ATIVO. AVANÇO DE 85.5%

BR-116
DIV. RS/SC - NOVO HAMBURGO
Trecho: 0,0 ao 230,5 (230.5 km)

ESTUDO CONCLUÍDO

BR-101
OSÓRIO - RIO GRANDE
Trecho: 93,3 ao 415,0 (321.7 km)

ESTUDO ATIVO. AVANÇO DE 49%

BR-392
RIO GRANDE – QUINTA
Trecho: 0,0 ao 26,9 (26.9 km)

ESTUDO ATIVO. AVANÇO DE 49%

NOVOS ESTUDOS DE VIABILIDADE

CONTRATADOS

BR-158/RS

ROSÁRIO DO SUL - FRONT BRASIL/URUGUAI TERMINAL ADUANEIRO

Extensão Total: 126,3 km

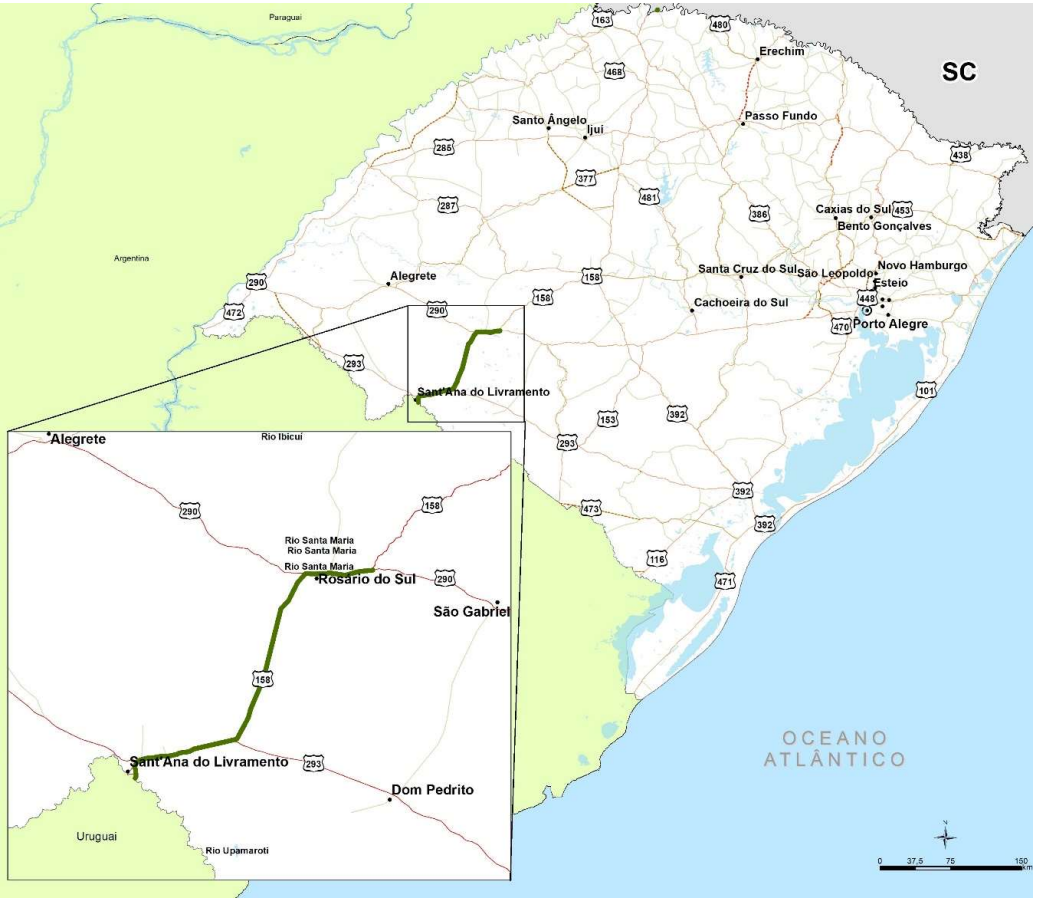

SEGMENTO:

(1) ENTR BR-290(A) (P/ROSÁRIO DO SUL) - FRONT BRASIL/URUGUAI (TERMINAL ADUANEIRO) – Trecho: 444,7 ao 570,1 (125,4 km);

(2) ENTR BR-158 (P/TERMINAL ADUANEIRO) - INÍCIO DA PISTA DUPLA – Trecho: 0 ao 0,9 (0,9 km).

SOLUÇÃO: Elaboração de Estudo de Viabilidade Técnica Econômica e Ambiental para implantação, pavimentação e/ou adequação da capacidade da BR-158/RS.

SITUAÇÃO: Contrato assinado. Aguardando Ordem de Início dos Serviços.

CONTRATO: 119/2022 - PROSUL

NOVOS ESTUDOS DE VIABILIDADE

CONTRATADOS

BR-290/RS

PANTANO GRANDE – CACHOEIRA DO SUL
BAGÉ - AZEVEDO SODRE

Extensão Total: 191,2 km

SEGMENTO:

(1) ENTR BR-471 (PANTANO GRANDE) - ENTR BR-153(A) (CACHOEIRA DO SUL) – Trecho: 215,7 ao 262,8 (47,1 km);

(2) ENTR BR-153(B) (P/BAGÉ) - ENTR BR-158(A) (P/AZEVEDO SODRÉ) - Trecho: 317,3 ao 461,4 (144,1 km).

SOLUÇÃO: Elaboração de Estudo de Viabilidade Técnica Econômica e Ambiental para implantação, pavimentação e/ou adequação da capacidade da BR-290/RS.

SITUAÇÃO: Contrato assinado. Aguardando Ordem de Início dos Serviços.

CONTRATO: 119/2022 - PROSUL

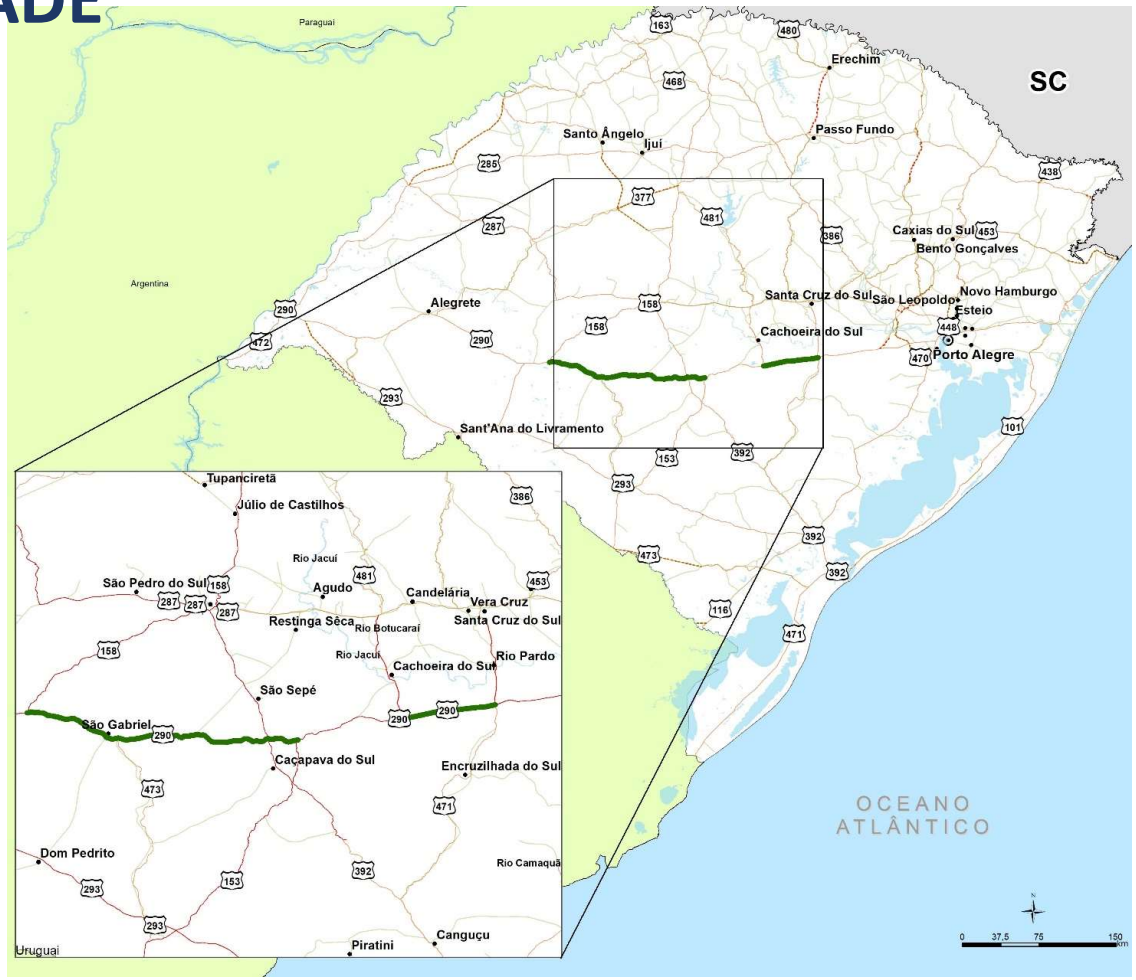

NOVOS ESTUDOS DE VIABILIDADE

CONTRATADOS

BR-438/RS

BOM JESUS - DIV RS/SC

Extensão Total: 36 km

SEGMENTO: ENTR BR-285 (BOM JESUS) - DIV RS/SC – Trecho: 0 ao 36 (36 km).

SOLUÇÃO: Elaboração de Estudo de Viabilidade Técnica Econômica e Ambiental para implantação, pavimentação e/ou adequação da capacidade da BR-438/RS.

SITUAÇÃO: Contrato assinado. Aguardando Ordem de Início dos Serviços.

CONTRATO: 119/2022 - PROSUL

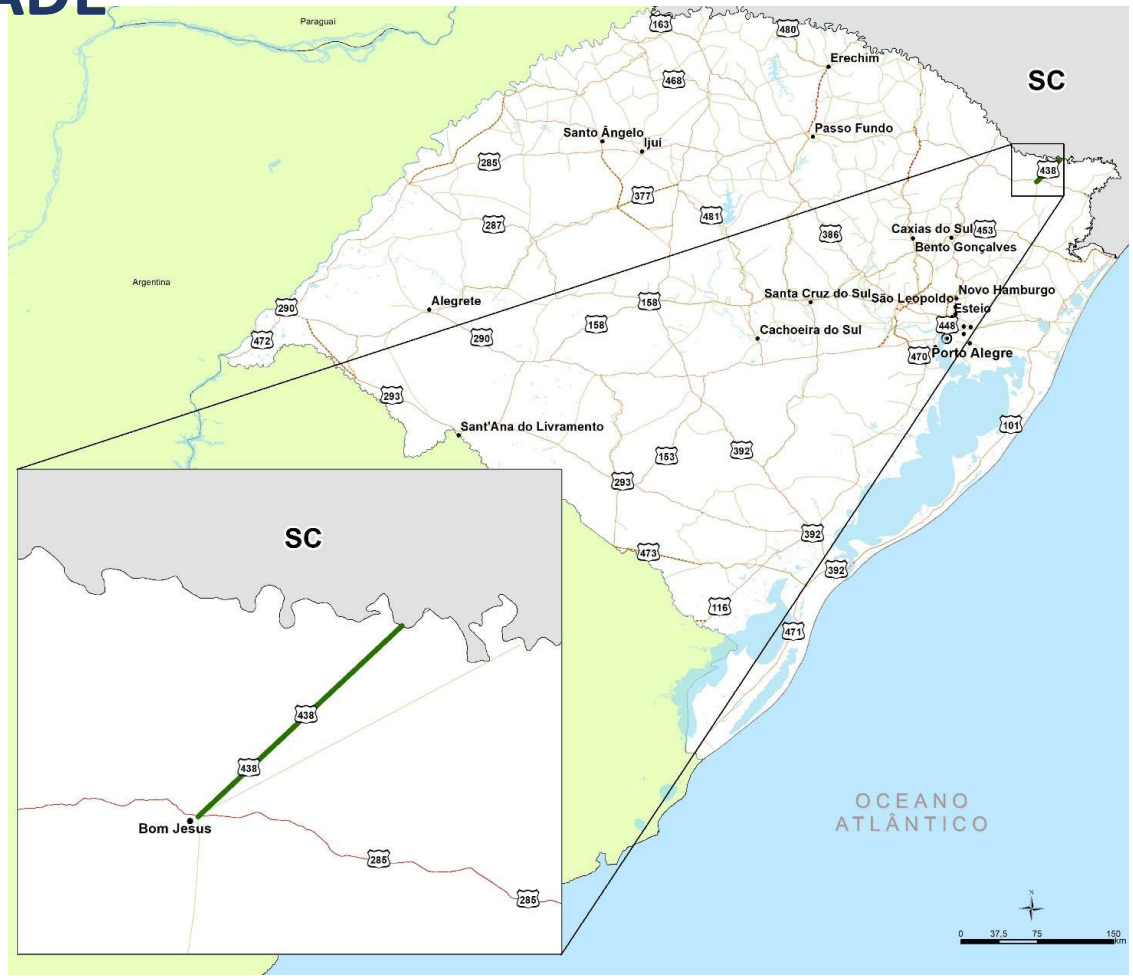

NOVOS ESTUDOS DE VIABILIDADE

CONTRATADOS

BR-472/RS

PORTO XAVIER – FRONT BRASIL/URUGUAI

Extensão Total: 405,9 km

SEGMENTO:

(1) ENTR BR-392 (PORTO XAVIER) – Trecho: 249,4 ao 404,4 (155 km);

(2) ENTR BR-285/287 (P/SÃO BORJA) - Trecho: 404,4 ao 582,1 (177,7 km);

(3) ENTR BR-290(B)/293(B) - FRONT BRASIL/URUGUAI - Trecho: 583,4 ao 656,6 (73,2 km).

SOLUÇÃO: Elaboração de Estudo de Viabilidade Técnica Econômica e Ambiental para implantação, pavimentação e/ou adequação da capacidade da BR-472/RS.

SITUAÇÃO: Contrato assinado. Aguardando Ordem de Início dos Serviços.

CONTRATO: 119/2022 - PROSUL

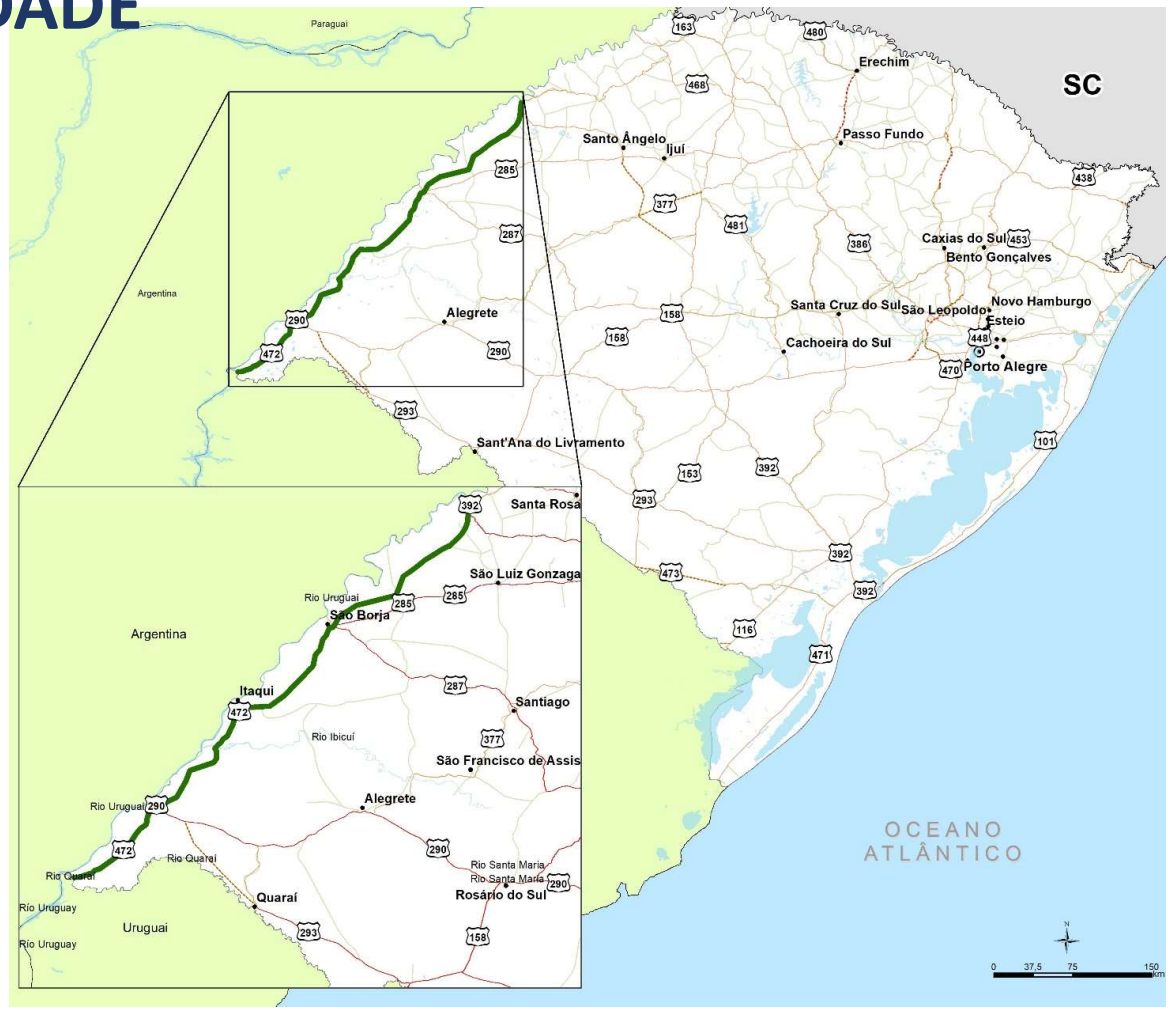

NOVOS ESTUDOS DE VIABILIDADE

A CONTRATAR (2022)

BR-163/RS

BARRA DO GUARITA – TENENTE PORTELA

Extensão Total: 24,98 km

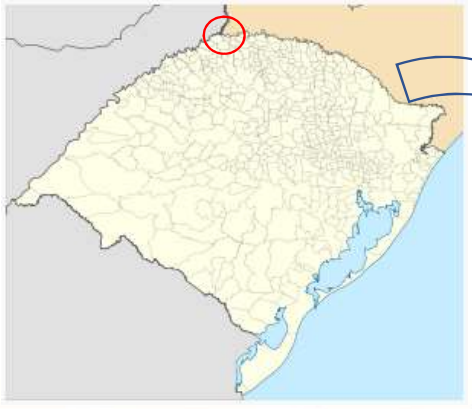

SEGMENTO: RSC-472 (p/Tenente Portela) – Barra do Guarita (Divisa RS/SC) – km 0 ao 24,98.

SOLUÇÃO: Contratação de empresa de elaboração de EVTEA visando a federalização do trecho da BR-163/RS (RSC-472).

SITUAÇÃO: Termo de Referência em Elaboração.

PREVISÃO: Contratação do EVTEA prevista para o 2° semestre de 2022.

PROJETOS

PROJETOS DE ENGENHARIA

CONTRATADO

BR-153/RS

PAVIMENTAÇÃO DA RODOVIA BR-153/RS

Extensão Total: 68,40 km

SEGMENTO: ENTR. RS-135 (P/ GETÚLIO VARGAS) – ENTR. BR-285 (CONTORNO DE PASSO FUNDO). Trecho: 53.6 ao 122 (68.4 km)

SOLUÇÃO: Pavimentação, Adequação de Capacidade, Melhoria da Segurança e Eliminação de Segmentos Críticos da Rodovia BR-153/RS.

SITUAÇÃO: Projetos Básico e Executivo em andamento.

PREVISÃO: 2° semestre de 2022

CONTRATO: 97/2020 – RUDRA

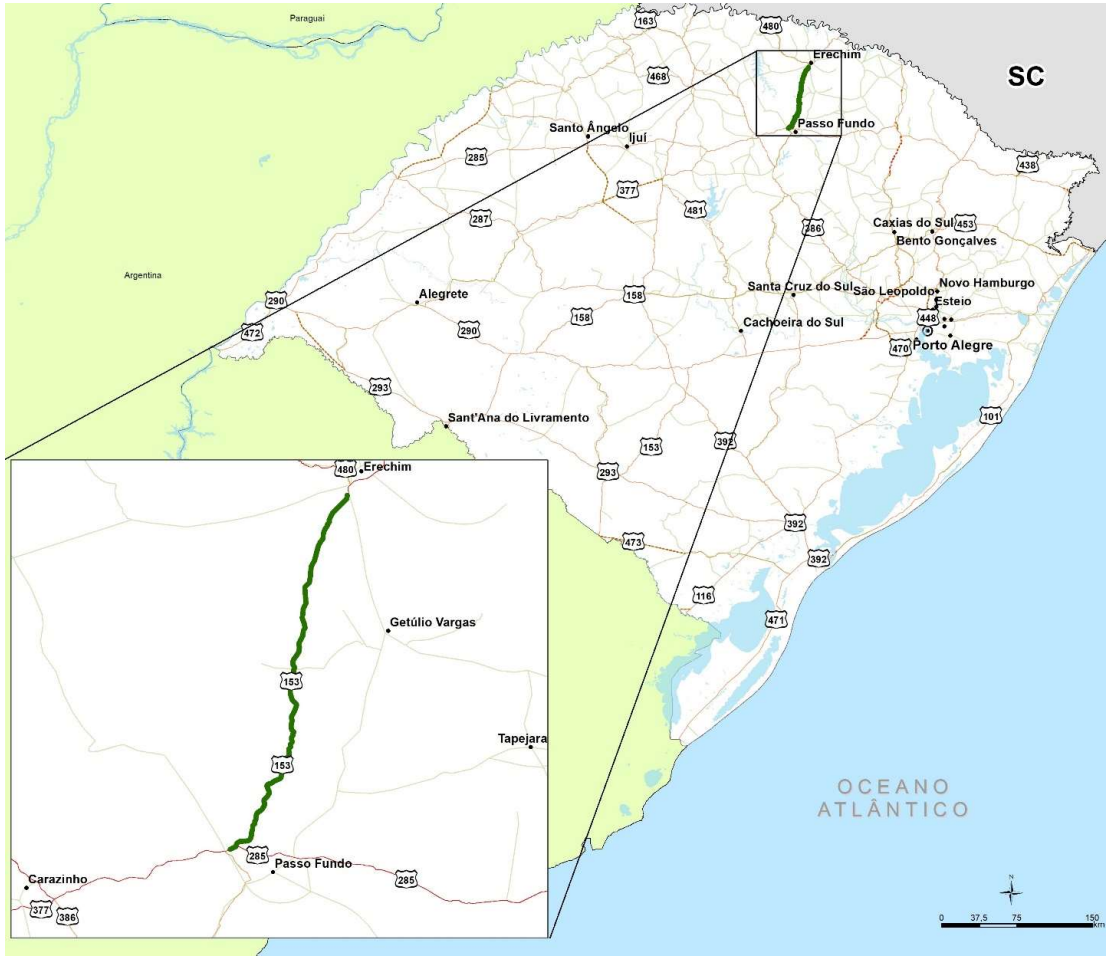

PROJETOS DE ENGENHARIA

CONTRATADO

BR-158/RS

TRAVESSIA URBANA DE SANTANA DO LIVRAMENTO

Extensão Total: 8 km

SEGMENTO: ENTR. RS-654 (P/PASSOS DOS GUEDES) –FRONT. BRASIL/URUGUAI (TERMINAL ADUANEIRO). Trecho: 563.9 ao 571.9 (8 km).

SOLUÇÃO: Melhoramentos Físicos e de Segurança de Tráfego para Adequação da Capacidade e de Segurança da Travessia Urbana de Santana do Livramento, na Rodovia BR-158/RS.

SITUAÇÃO: Em fase de finalização do Relatório Preliminar. Geométrico aprovado.

CONTRATO: 355/2019 - INCORP-CONSULTORIA E ASSESSORIA .

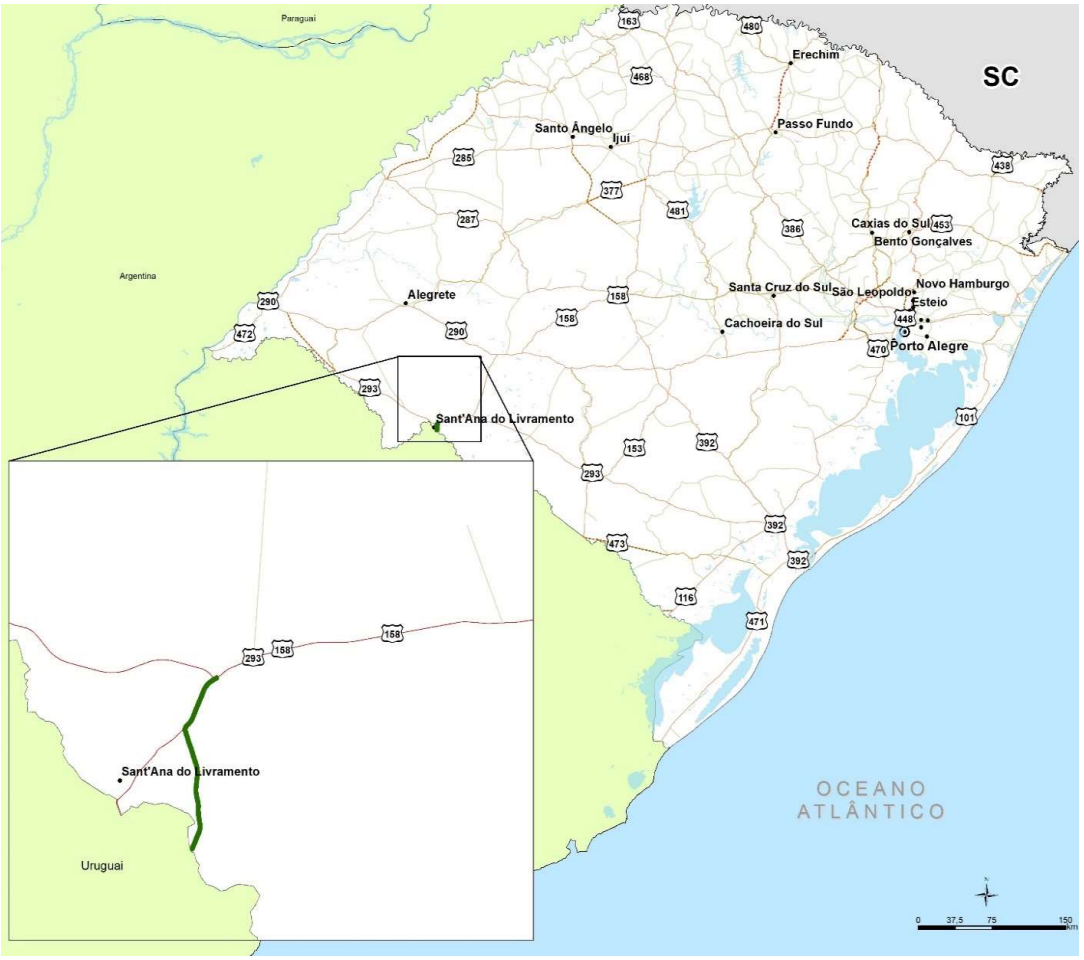

PROJETOS DE ENGENHARIA

CONTRATADO

BR-285/RS

MELHORAMENTOS NA TRAVESSIA DE IJUÍ

Extensão Total: 32.8 km

SEGMENTO: ENTR. RS-512 (P/PEJUÇARA) – ENTR. RS-342(B) (P/CATUÍPE). Trecho: 431.5 ao 464.3 (32.8 km)

SOLUÇÃO: Melhoramentos Físicos e de Segurança de Tráfego na Travessia Urbana de Ijuí, na Rodovia BR-285/RS.

SITUAÇÃO: Projeto Básico concluído. Projeto Executivo em desenvolvimento.

PREVISÃO: 2° semestre de 2022

CONTRATO: 69/2019 - Ecoplan Engenharia.

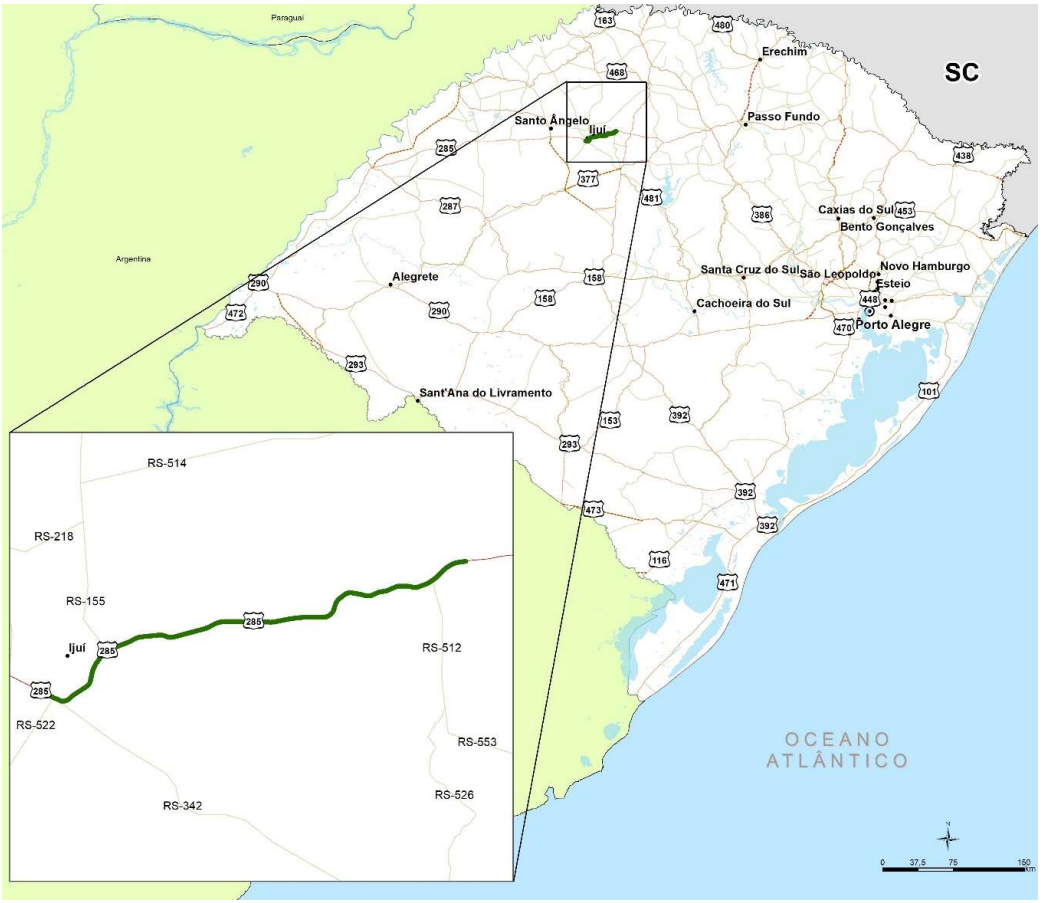

PROJETOS DE ENGENHARIA

CONTRATADO

BR-285/RS

PASSO FUNDO - PONTÃO

Extensão Total: 11,4 km

SEGMENTO: DIV.SC/RS (SERRA DA ROCINHA) - ENTR.BR-287(B) (SÃO BORJA) – Trecho: 292,9 ao 304,3 (11,4 km).

SOLUÇÃO: Contratação de empresa visando a elaboração de projeto básico e executivo de engenharia para melhoramentos físicos e de segurança de tráfego com ampliação da capacidade, incluindo duplicação e restauração na BR-285/RS (Passo Fundo).

SITUAÇÃO: Contrato. Em fase de desenvolvimento de projeto.

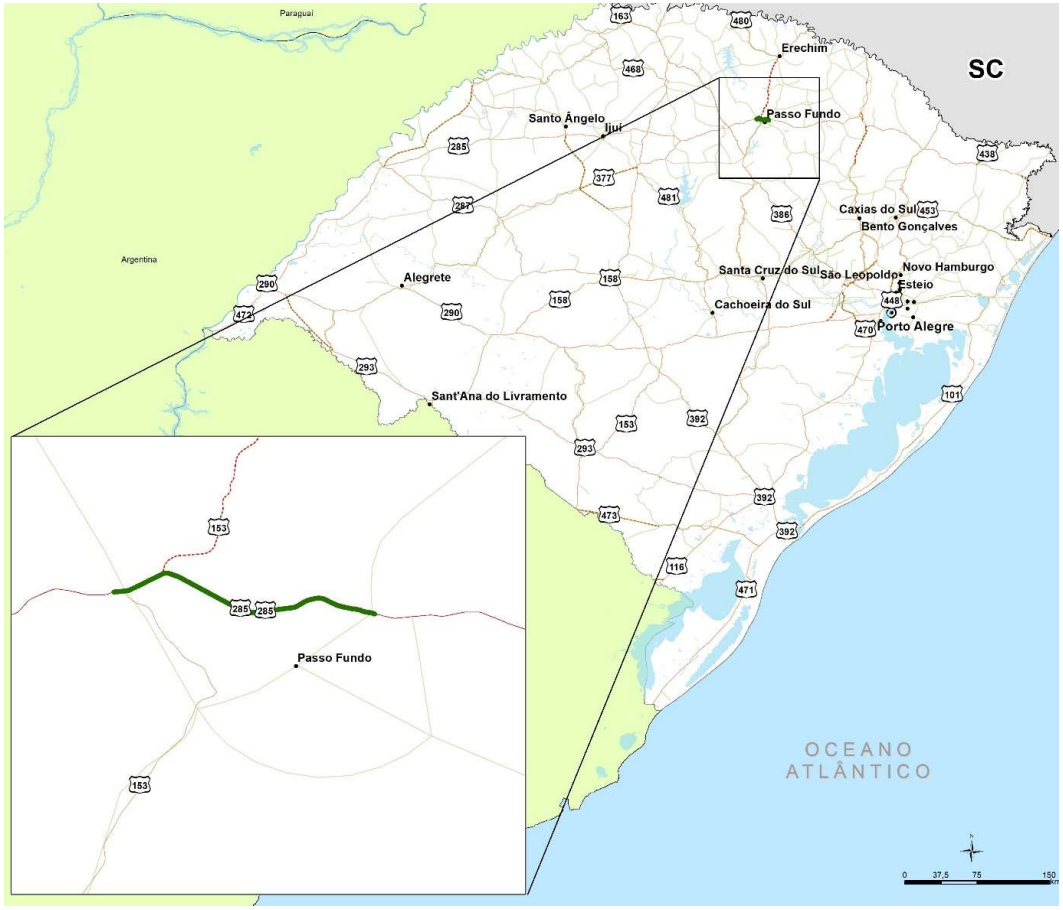

PROJETOS DE ENGENHARIA

A CONTRATAR (2022)

BR-470/RS

BARRETOS - NOVA PRATA

Extensão Total: 64,5 km

SEGMENTO: ACESSO NORTE P/LAGOA VERMELHA - ENTR RS-324 (NOVA PRATA)– Trecho: 69 ao 153,5

SOLUÇÃO: Contratação de empresa visando a elaboração de projeto básico e executivo de engenharia para melhoramentos físicos e de segurança de tráfego com ampliação da capacidade, incluindo duplicação e restauração do segmento entre Barretos e Nova Prata, na BR-470/RS

SITUAÇÃO: Contrato inicialmente celebrado com a projetista ENTEL rescindido. Em processo de contratação do remanescente por dispensa de licitação.

PREVISÃO DE CONTRATAÇÃO: 1º semestre de 2022.

PROJETOS DE ENGENHARIA

A CONTRATAR (2022)

BR-392/RS

PORTO XAVIER (PONTE BINACIONAL)

Extensão Total: 0,9 km

SEGMENTO: ENTR RS-168 (P/SÃO PAULO DAS MISSÕES) - ENTR BR-472 (FRONT BRASIL/ARGENTINA) (PORTO XAVIER).

SOLUÇÃO: Construção da Ponte Internacional Porto Xavier (Brasil) / San Xavier (Argentina), acessos - margem Brasil e margem Argentina - e infraestrutura completa e execução do Complexo Integrado de Fronteira (Aduana).

SITUAÇÃO: Anteprojeto finalizado. Lançamento de edital em RDCi (projeto + obra) previsto para maio/2022.

PREVISÃO: Contratação prevista para o início do 2° semestre de 2022.

PROJETOS DE ENGENHARIA

A CONTRATAR (2022)

BR-470/RS

NOVA PONTE DE JACUÍ

Extensão Total: 1,2 km

SEGMENTO: TRIUNFO - ACESSO À BARCA - ENTR RS-401 (SÃO JERÔNIMO) – km 340 ao 341,2.

SOLUÇÃO: Contratação de empresa visando a elaboração de projeto básico e executivo de engenharia para implantação da Nova Ponte de Jacuí, na BR-470/RS.

SITUAÇÃO: Em elaboração do Termo de Referência.

PREVISÃO: 2° semestre de 2022.

PROJETOS DE ENGENHARIA

A CONTRATAR (2022)

BR-448/RS

CONTORNO NORTE PORTO ALEGRE

Extensão Total: 32 km

SEGMENTO: ENTR BR-116(A) (ESTÂNCIA VELHA) - ENTR BR-448 (CONTORNO NORTE RMA PORTO ALEGRE) – km 0 ao 32.

SOLUÇÃO: Contratação de empresa visando a elaboração de projeto básico e executivo de engenharia para implantação do trecho da BR-116/RS (BR-448/RS). Contorno norte de Porto Alegre.

SITUAÇÃO: EVTEA concluído.

PREVISÃO: Contratação dos projetos prevista para o 2° semestre de 2022.

PROJETOS DE ENGENHARIA

A CONTRATAR (2022)

BR-163/RS

OAE SOBRE O RIO URUGUAI

Extensão Total: 1,2 km

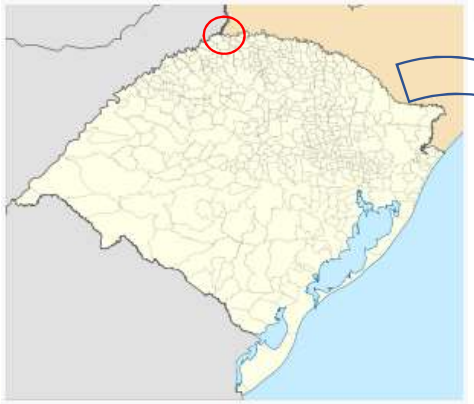

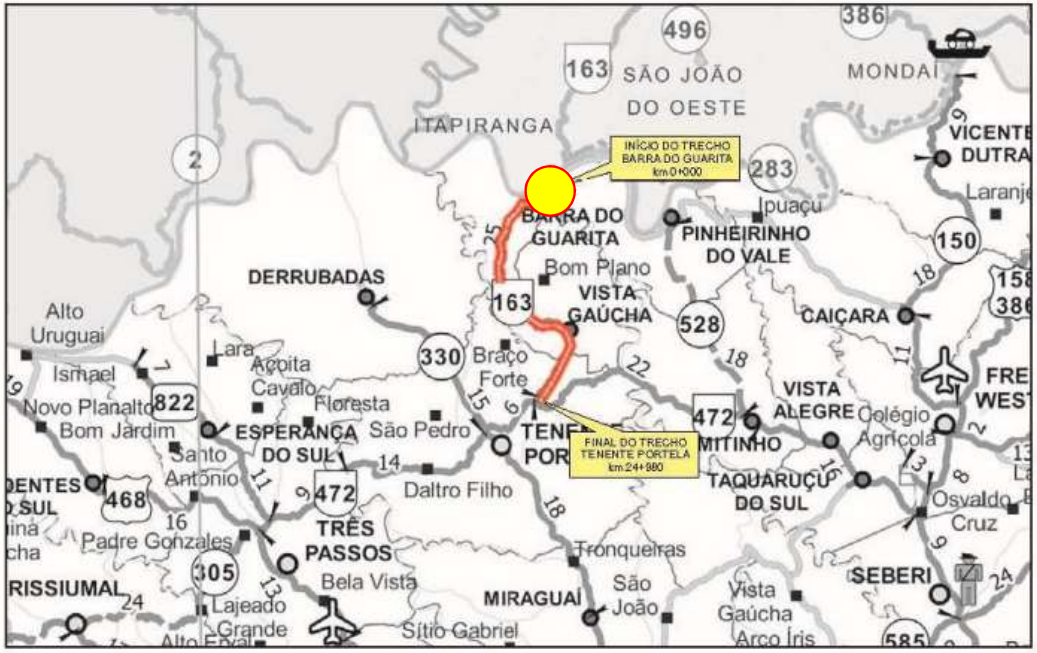

SEGMENTO: DIV RS/SC (INÍCIO TRAV RIO URUGUAI) – ENTR BR-283 (ITAPIRANGA) (FIM TRAV RIO URUGUAI).

SOLUÇÃO: Contratação de empresa para elaboração do projeto básico da OAE sobre o Rio Uruguai que ligará os municípios de Barra do Guarita/RS e Itapiranga/SC.

SITUAÇÃO: Termo de Referência em Elaboração.

PREVISÃO: Contratação prevista para o 2° semestre de 2022.

PROJETOS DE ENGENHARIA

A CONTRATAR (2022)

OUTROS PROJETOS		
BR-470/RS	Nova Prata – Ent. BR-290/RS	205 km
BR-285/RS	Panambi – São Borja	260 km
	Extensão Total	465 km

Obrigado!

DNIT 20 anos

DNIT DEPARTAMENTO NACIONAL DE INFRAESTRUTURA DE TRANSPORTES

MINISTÉRIO DA INFRAESTRUTURA

PÁTRIA AMADA BRASIL GOVERNO FEDERAL