



SEMINÁRIO DE  
GOVERNANÇA MUNICIPAL PARA  
PREFEITOS E GESTORES PÚBLICOS

# Programa de Mentoria para Prefeituras Brasileiras - RGB

VIVIANE OBADOWSKI

- Comitê Governança na Prática -
- Comitê Mulheres da Governança -



## ORGANOGRAMA

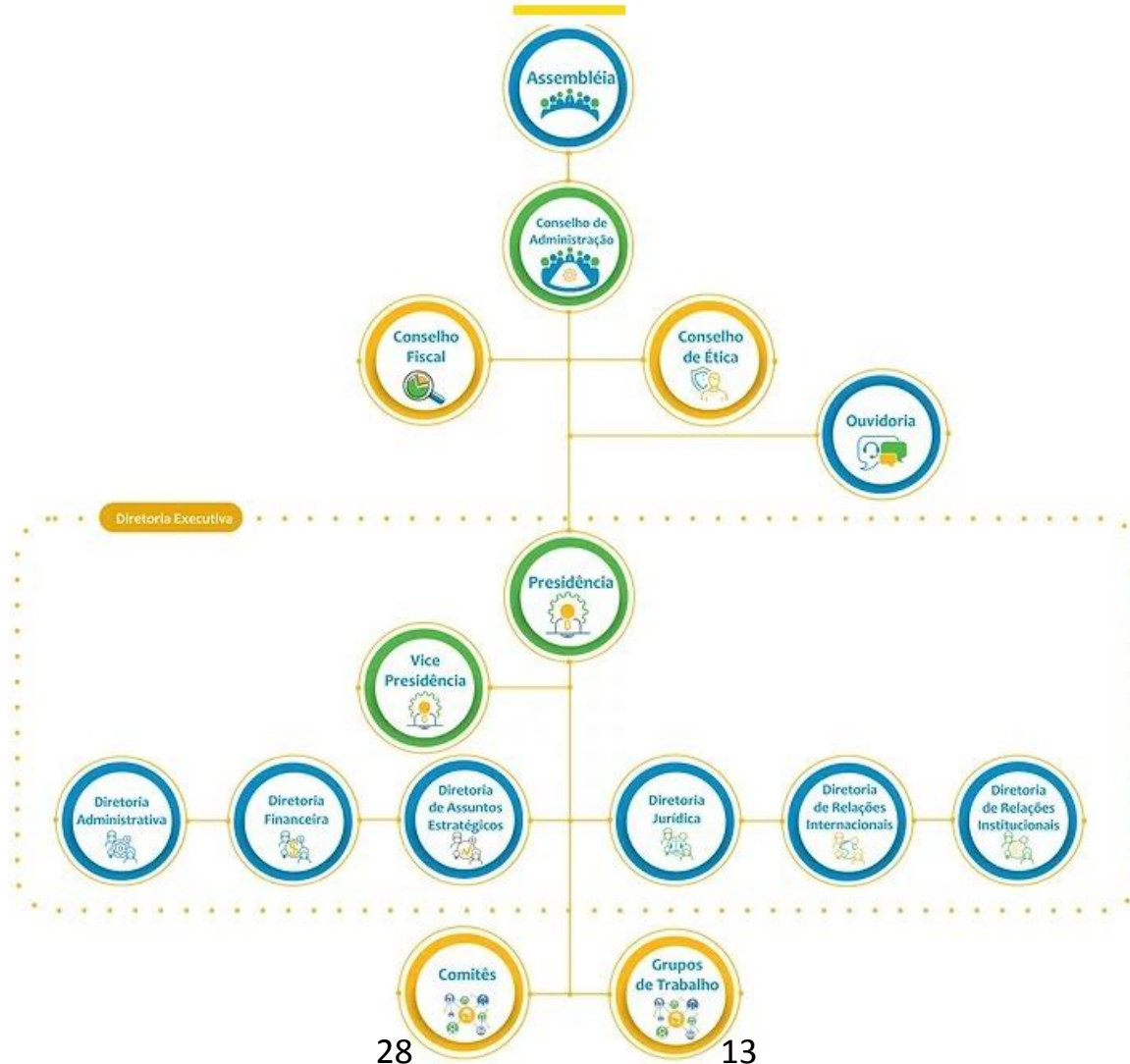

## Comitê de Governança na Prática



MISSÃO

Aprimorar o desenvolvimento das melhores práticas de governança de forma contínua e progressiva na esfera pública a fim de sensibilizar autoridades, órgãos e instituições sobre a importância da sua aplicação.

## Grupo de Trabalho MENTORIA PARA PREFEITURAS BRASILEIRAS



MISSÃO

Capacitar gestores públicos por meio do aprendizado focado na implantação das boas práticas de Governança Pública.

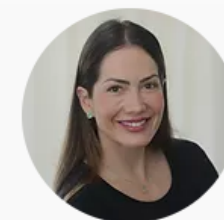

CRISTIANE NARDES

# O que é?

A mentoria é um processo de **aceleração de uma área específica** através do acompanhamento por um **profissional mais experiente na área**; diz respeito ao processo de desenvolvimento profissional que se opera através do **trabalho conjunto entre duas partes**.

Trabalha **as lideranças** voltando o olhar **estratégico** para implantação da governança

É um programa inédito, personalizado e destinado a prefeituras, previamente selecionados, na busca de promover as **boas práticas da governança**, tendo como base:



- **Cartilha Pública Municipal – Transformando sua Administração e o**
  - **Código de Boas Práticas em Governança Pública**
  - **Mentores de Comitês Temáticos Diferentes**



# Processo seletivo para participar

**1º Passo** – Pedido de Inscrição, preenchendo a documentação = <https://www.rgb.org.br/mentoria-inscricoes>

**2º Passo** – Aguarde o e-mail de confirmação e resposta e o contato da Equipe RGB

**3º Passo** – Após contato e preenchimento de formulário enviado pela Equipe da RGB será marcado entrevista com a Prefeitura

**4º Passo** – Entrevista com prefeito

OBS.: os contatos são feitos pela ordem de solicitação

▶ **Pedido de Inscrição**

Nome - Prefeitura \*      Telefone \*

Prefeitura e Estado      DDD+9...

Nome do Prefeito \*

Nome e sobrenome

E-mail da Prefeitura \*

Email

Nome do Assessor \*      Telefone do Assessor \*

Nome e sobrenome      DDD+9...

Eu autorizo a RGB a utilizar os dados disponibilizados neste formulário para contato posterior, tendo em vista meu interesse em me tornar associado.

Tenho ciência que a RGB está pautada na ética e integridade, sem qualquer conexão política, partidária, religiosa, filosófica e ideológica.

ENVIAR

# Etapas do processo da mentoria

## ***Credenciamento***

- Prefeitura envia toda a documentação solicitada e nomeia membros para compor seu SQUAD
- Preenche diagnóstico enviado digitalmente

## ***Encontros 1 e 2***

- Conceitos de Governança e Noções Básicas com Ministro Augusto Nardes;
- Case de sucesso em Governança Municipal
- Explicação de como ocorre o processo

## ***Encontros 3, 4 e 5***

- Encontro privativo da Equipe/SQUADS RGB; designados a partir do diagnóstico que aponta o grau de maturidade e necessidade de cada prefeitura + SQUADS Prefeituras.

## ***Encontro 6***

- Encerramento com a apresentação da *timeline* de cada prefeitura participante do processo

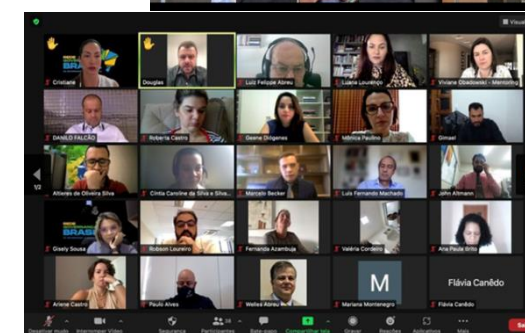

# Prefeituras mentoradas em governança

- Arinos/MG
- Belo Vale/MG
- **Canguçu/RS**
- Capitólio/MG
- Diamantina/MG
- Dourados/MS
- Itaobim/MG
- Jaru/RO
- Londrina/PR
- Ouro Branco/MG
- Parauapebas/PA
- Primavera do Leste/MT
- **Rio Grande/RS**
- São José/SC
- **São Miguel das Missões/RS**
- Solonópolis/CE

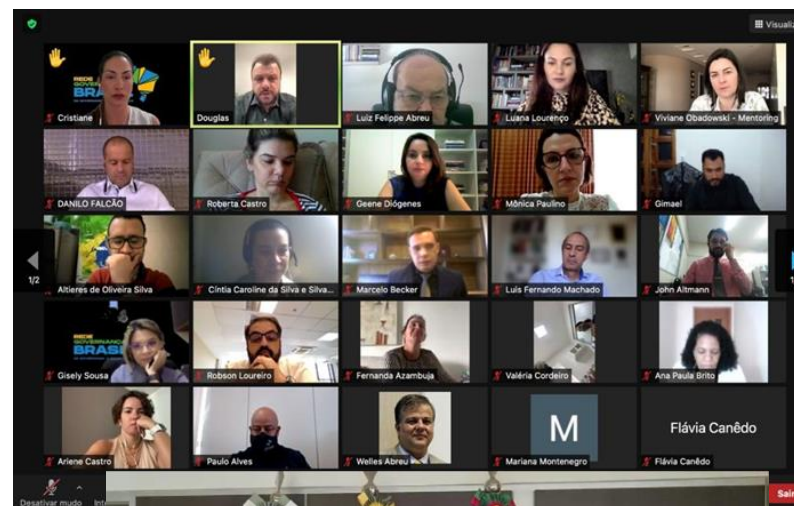

# Prefeituras mentoradas nos programas de:

## Integridade

- Uberlândia/MG
- João Pessoa/PB

## Gestão de Riscos

- Rio Grande/RS
- Diamantina/MG

## LGPD

- Londrina/PR
- Diamantina/MG



# Contatos

**contato@rgb.org.br**

**<https://www.rgb.org.br/mentoriargb>**

**Mentora Ms. Viviane Obadowski (55) 99631.7800**