



GOVERNO DO ESTADO  
RIO GRANDE DO SUL  
SECRETARIA DA AGRICULTURA, PECUÁRIA E  
DESENVOLVIMENTO RURAL

**BEM VINDOS A SÃO BORJA**  
TERRA DOS PRESIDENTES E 1º DOS 7 POVOS DAS MISSÕES

# DADOS MUNICÍPIO DE SÃO BORJA

Eugenio Dutra Otero  
Secretário Municipal de Agricultura e Meio Ambiente

Téc. Agr. Odacir Decol  
Extensionista Rural - Chefe de Escritório Emater/RS - Ascar

# DISTRITO DE SARANDI

# DISTRITO DE SAMBURA



SANTO ANTONIO DAS MISSOES

REPUBLICA ARGENTINA



ITACURUBI

# DISTRITO DE NHU-PORÃ

UNISTALDA

DISTRITO DE NHU-PORÃ ÁREA: 2.689,55 Km²		DISTRITO DE SARANDI ÁREA: 480,2 Km²		DISTRITO DE SAMBURA ÁREA: 100,6 Km²	
PROPRIEDADES:		PROPRIEDADES:		PROPRIEDADES:	
EM HECTARE	PERCENTAGEM	EM HECTARE	PERCENTAGEM	EM HECTARE	PERCENTAGEM
11	100	11	100	11	100
12	100	12	100	12	100
13	100	13	100	13	100
14	100	14	100	14	100
15	100	15	100	15	100
16	100	16	100	16	100
17	100	17	100	17	100
18	100	18	100	18	100
19	100	19	100	19	100
20	100	20	100	20	100
21	100	21	100	21	100
22	100	22	100	22	100
23	100	23	100	23	100
24	100	24	100	24	100
25	100	25	100	25	100
26	100	26	100	26	100
27	100	27	100	27	100
28	100	28	100	28	100
29	100	29	100	29	100
30	100	30	100	30	100
31	100	31	100	31	100
32	100	32	100	32	100
33	100	33	100	33	100
34	100	34	100	34	100
35	100	35	100	35	100
36	100	36	100	36	100
37	100	37	100	37	100
38	100	38	100	38	100
39	100	39	100	39	100
40	100	40	100	40	100
41	100	41	100	41	100
42	100	42	100	42	100
43	100	43	100	43	100
44	100	44	100	44	100
45	100	45	100	45	100
46	100	46	100	46	100
47	100	47	100	47	100
48	100	48	100	48	100
49	100	49	100	49	100
50	100	50	100	50	100
51	100	51	100	51	100
52	100	52	100	52	100
53	100	53	100	53	100
54	100	54	100	54	100
55	100	55	100	55	100
56	100	56	100	56	100
57	100	57	100	57	100
58	100	58	100	58	100
59	100	59	100	59	100
60	100	60	100	60	100
61	100	61	100	61	100
62	100	62	100	62	100
63	100	63	100	63	100
64	100	64	100	64	100
65	100	65	100	65	100
66	100	66	100	66	100
67	100	67	100	67	100
68	100	68	100	68	100
69	100	69	100	69	100
70	100	70	100	70	100
71	100	71	100	71	100
72	100	72	100	72	100
73	100	73	100	73	100
74	100	74	100	74	100
75	100	75	100	75	100
76	100	76	100	76	100
77	100	77	100	77	100
78	100	78	100	78	100
79	100	79	100	79	100
80	100	80	100	80	100
81	100	81	100	81	100
82	100	82	100	82	100
83	100	83	100	83	100
84	100	84	100	84	100
85	100	85	100	85	100
86	100	86	100	86	100
87	100	87	100	87	100
88	100	88	100	88	100
89	100	89	100	89	100
90	100	90	100	90	100
91	100	91	100	91	100
92	100	92	100	92	100
93	100	93	100	93	100
94	100	94	100	94	100
95	100	95	100	95	100
96	100	96	100	96	100
97	100	97	100	97	100
98	100	98	100	98	100
99	100	99	100	99	100
100	100	100	100	100	100

### CONVENCOES

ESTRADA FEDERAL	
ESTRADA ESTADUAL	
ESTRADA MUNICIPAL - 1ª CATEGORIA	
ESTRADA MUNICIPAL - 2ª CATEGORIA	
ESTRADA MUNICIPAL - 3ª CATEGORIA	
REDE FERROVIARIA	
SANÇAS E ARBOIS	
RIOS	

PREFEITURA MUNICIPAL DE SÃO BORJA  
SEC. MUN. DE PLANEJAMENTO E ORÇAMENTO

DIÁRIO OFICIAL

1

1/2008

# POPULAÇÃO



**61.671 habitantes**

População	Total	Urbana	%	Rural	%
1970	53.392	29.516	56,3%	22.876	43,7%
1980	58.217	42.226	72,5%	15.991	27,5%
1991	66.783	55.562	83,2%	11.221	16,8%
2000	64.869	57.273	88,3%	7.596	11,7%
2010	61.671	55.138	89,4%	6.533	10,6%

Fonte: IBGE - 2010

- **População estimada [2021] 59.768 pessoas. (IBGE)**
- **Além da redução quantitativa da população rural também é possível observar o envelhecimento da mesma.**

# Estabelecimentos rurais

	N° de estabelecimentos rurais	Área (ha)
Agricultura familiar	535	12.552
Agricultura não familiar	482	295.646
TOTAL	1017	

Fonte: Censo IBGE -2017

## Tamanho dos estabelecimentos

- 61,89%** das propriedades tem área de até **100** hectares.
- Estas propriedades ocupam **5,6%** da área do município.

Fonte: IBGE

## Tipos de Públicos Rurais

<b>Categoria</b>	<b>Nº de famílias</b>
<b>Assentados</b>	<b>93</b>
<b>Pecuarista familiar</b>	<b>120</b>
<b>Pescadores</b>	<b>180</b>
<b>Agricultores familiares</b>	<b>350</b>
<b>Pecuarista não familiar</b>	<b>180</b>
<b>Agricultor não familiar</b>	<b>250</b>

Fonte: Emater/RS

# SOLO e RELEVO

Principais tipos de solos são:

Nitossolo – unidade mapeamento São Borja

Solos profundos, bem drenados, vermelho, problema acidez e fertilidade

Luvisso – Unidade Virginia

Solos Rasos e mal drenados

+ 90% da área do município declividade inferior a 5%

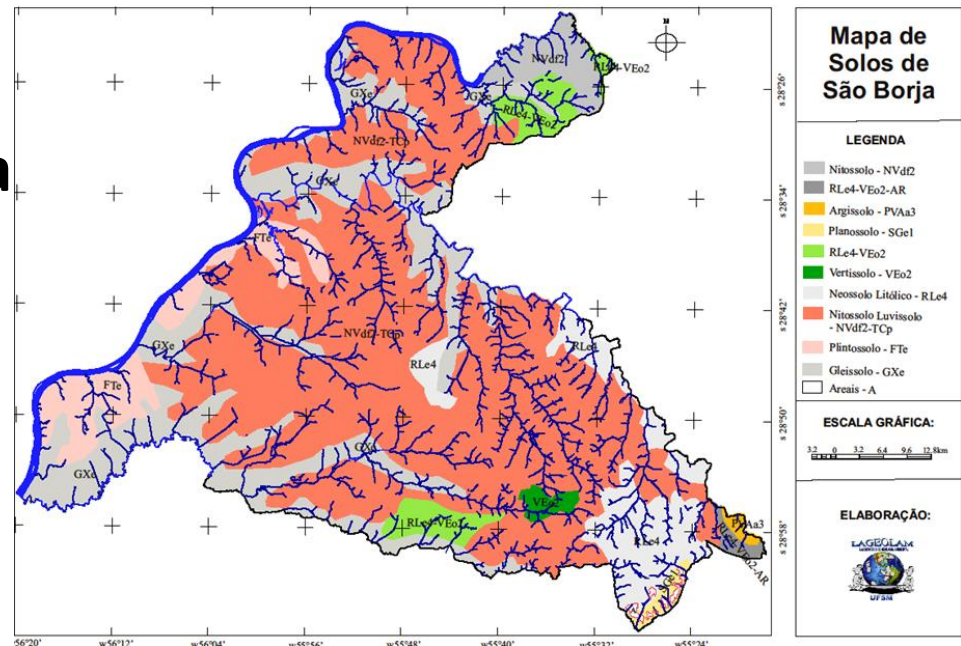

## RECURSOS HÍDRICOS

- **Banhado por três importantes rios:**

Rio Uruguai

Rio Icamaquã

Rio Butuí

- **Barragens**

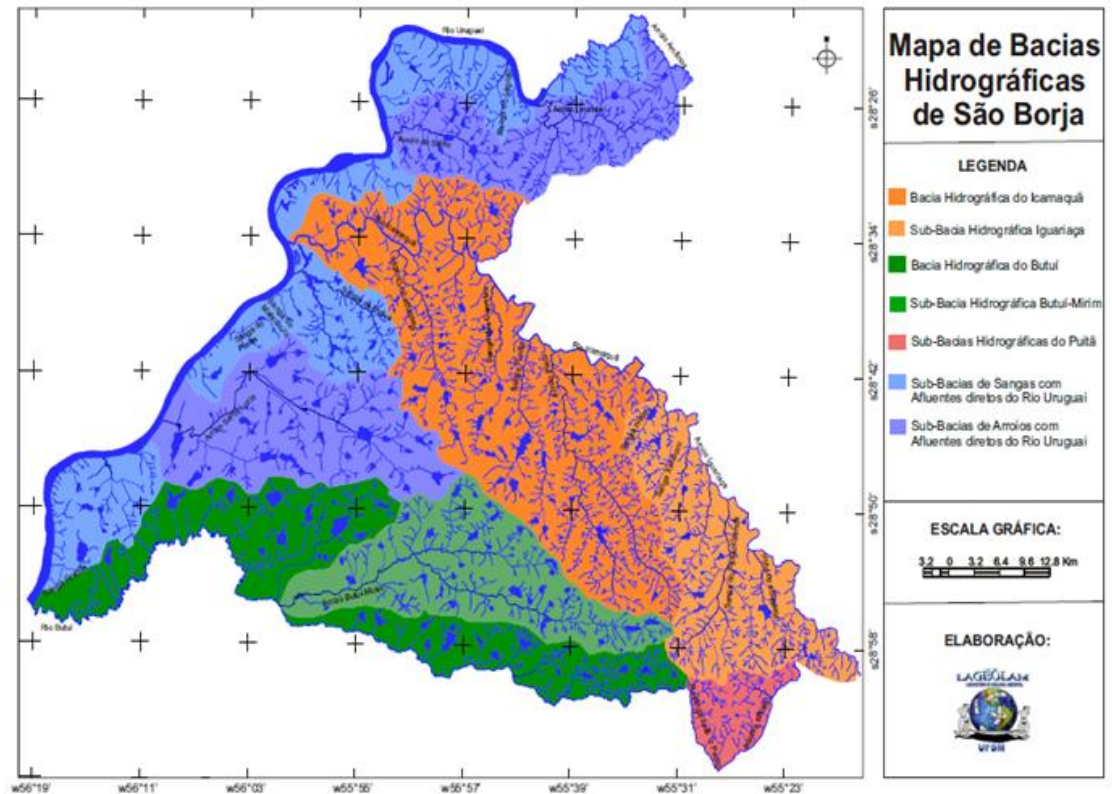

## ÍNDICES ECONÔMICOS

Principais produtos agrícolas	% ICMS
Soja	39,50%
Arroz	39%
Bovinos	11,5
Trigo	6,28
Milho	2,38

Fonte: Prefeitura Municipal



# Participação dos setores no Valor Adicionado Bruto - 2018

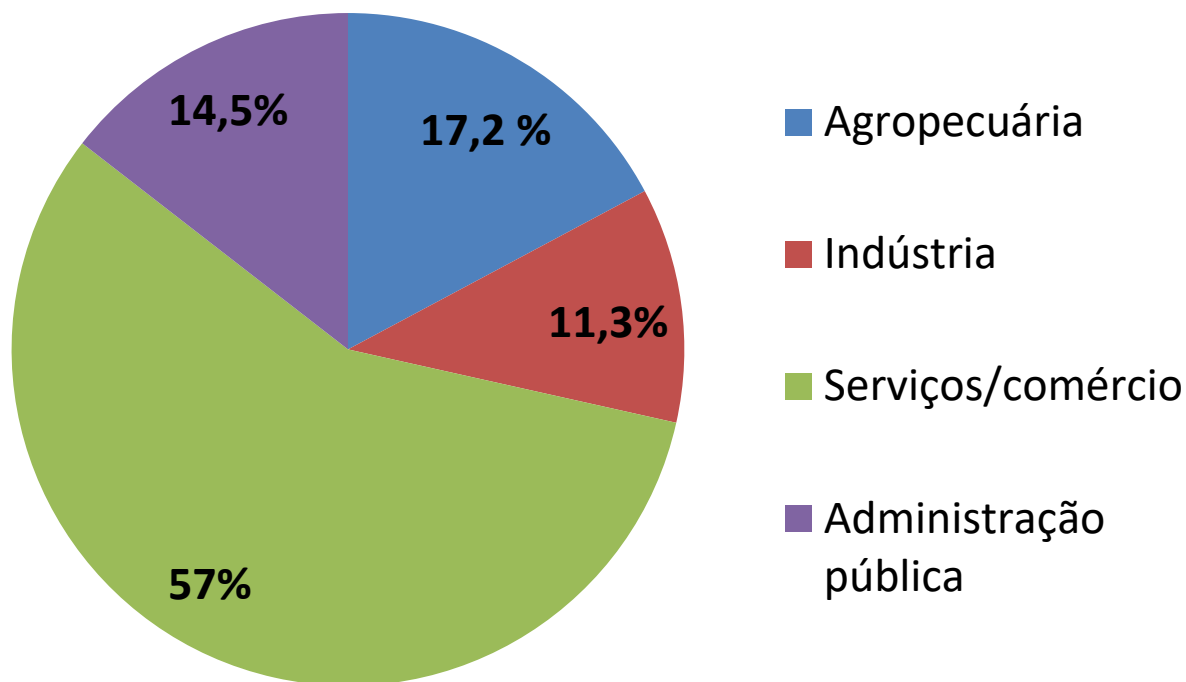

Fonte: FEE -2018

# HISTÓRIA DA AGROPECUÁRIA

- ❑ 1801 – domínio Coroa Portuguesa – garantia de defesa das terras - distribuição de sesmarias – campos com ocorrência de bovinos que ficaram após o abandono dos Sete Povos – pecuária como matriz econômica e social.
- ❑ Última década do século XIX – 1º imigrantes de origem germânica – linho e milho – início da expansão da agricultura (linho).
- ❑ 1937 – arroz irrigado - famílias descendentes de alemães – impulso a partir de 1960.
- ❑ 1950 – início da mecanização – trigo (lugar do linho) e soja.
- ❑ Década 80 - ovinocultura – lã.

## PRODUÇÃO VEGETAL - CONTEXTO

- Dados grãos – safra 20/21

Cultura	Área em hectares	Produtividade Kg/ha
Soja	75.000	2.100 kg/ha
Arroz	36.889	9.200 kg/ha
Milho	8.000	3.000 kg/ha
Mandioca	20	18.000 kg/ha
Trigo	20.000	2.7000 kg/ha *

Fonte: Emater/RS

- **Soja**: Aumento da área (85.000 ha). Monocultura, Muita área sem correção do solo, sem rotação de culturas. Entrando em áreas destinadas a pecuária.
- **Arroz**: Redução da área plantada (36.000 ha), altos custos de produção, últimos anos produtores saindo da atividade.
- **Trigo**: aumento da área planta, preço do produto, lavoura com mais investimento.
- **Milho**: aumento da área plantada (8.000 a 10.000 ha) em função do preço, rotação de cultura.

## PRODUÇÃO VEGETAL

CULTURA	ÁREA - (ha)
Olericultura	10
Nogueira-pecã	52
Oliveira	10,5
Videira	3,5
Laranja	2
Bergamota	2

Fonte: Emater/RS

## PRODUÇÃO ANIMAL - CONTEXTO

- Dados pecuária – 2021

ESPECIE ANIMAL	Nº DE CAB.
Bovinos	123.835
Ovinos	38.763
Suínos	1.889
Bubalinos	981
Equinos	6.353

- **1.250 criadores**

# PRODUÇÃO ANIMAL - CONTEXTO

## Bovinos de corte:

- Redução do rebanho, venda de fêmeas.
- arrendamento para cultura da soja

Positivo – produtores que permanecem na atividade estão investindo em alimentação e genética.

## Ovinocultura:

- 1980 rebanho de 181.552 cabeças
- 81% dos produtores têm até 100 cabeças – Consumo familiar
- Predominância de raças de carne e suas cruzas

## CONSIDERAÇÕES

- Município essencialmente agrícola com população predominantemente urbana;
  - Potencial – condições de solo/clima – diversificação;
  - Pouca agregação de valor as matérias primas rurais – exceção arroz;
  - Comércio e serviços depende da agropecuária;
  - Alta dependência alimentar – Importação de alimentos;
  - Potencial - Recursos Hídricos/Irrigação.
- 
- Propor um modelo de produção visando a produção para o mercado local reduzindo a dependência alimentar, retendo os recursos na comunidade e criando emprego e renda para os agricultores familiares.



# Focos de trabalho do E.M. Emater/RS

**1 - Agroindústria Familiar.**

**2 – Abastecimento ( abastecimento local,  
mercados institucionais.**

**3 – ATERS Pecuarista familiar.**

**4 – Soja.**

**5 – ATERS Mulheres Rurais.**

**MUITO OBRIGADO!**

**EMATER/RS – SÃO BORJA**

**FONE: (55)3431 - 1794**

**EMAIL: [emsborja@emater.tche.br](mailto:emsborja@emater.tche.br)**